

令和 3 年度

当初予算概要説明書

(教育関連予算抜粋)

都 留 市

※本資料は、当初予算概要説明書のうち、教育予算を中心に抜粋した資料です。

1. 予算概要

概 要

令和3年度都留市一般会計、国民健康保険事業外8特別会計及び4企業会計の予算の概要は次のとおりです。

令和3年度は、「第6次長期総合計画」に掲げた基本構想に掲げる将来像、「ひと集い 学びあふれる 生涯きらめきのまち つる」の実現を目指し、次の基本計画の6つの分野である、

- I 「創ります！しごととくらしの充実したまち」（産業・基盤）
- II 「育みます！優しさと元気のまち」（福祉・子育て・健康）
- III 「輝かせます！学びあふれるつるのまち」（教育）
- IV 「繋がります！人と自然がいつまでも輝くまち」（生活・環境）
- V 「紡ぎます！人と人のつながりのまち」（安全・安心、コミュニティ）
- VI 「実行します！新しいステージへ」（行財政）

に基づいた施策及び重点的な取組である「リーディング・プロジェクト」

生涯活躍のまち・つる事業の推進
道の駅つるを中心とした地域活性化
「教育首都つる」のさらなる発展
心豊かに暮らせるきらめきのまちづくり
安全・安心のまち「セーフコミュニティ」の推進

を事業に盛り込んだ予算編成といたしました。

一 般 会 計

予算規模は、143億5,800万円、前年度比横ばいの予算となっています。

歳入

新型コロナウイルス感染症の影響により税収等については大幅な減収となる中、市税は、軽自動車税については増加を見込みましたが、個人市民税、法人市民税、固定資産税等の減少により対前年度比で8.1%の減となっています。

市税のうち個人市民税は、個人所得の減少を見込み、対前年度比で5.1%減、法人市民税は、法人所得の大幅な減少及び税率改定の影響により対前年度比で50.8%減、固定資産税は、全国的な地価の下落傾向に加え、新型コロナウイルス感染症の影響等により下落幅が大きくなることを見込み、減、家屋は3年に1度の評価替えの年となっており、経年補正等の影響により、対前年度比で5.0%減、軽自動車税は、新税率に区分される課税客体の増加を見込み、対前年度比で1.7%の増、たばこ税は税率の改定による売上本数の減を見込み、対前年度比で1.5%の減、入湯税は入浴施設利用者数の減少が見込まれることから対前年度比で15.6%の減となっています。

地方交付税のうち普通交付税は、新型コロナウイルス感染症の拡大の影響による税収減の影響により基準財政収入額が減少するため、基準財政需要額との間の乖離幅が増加

すること、また、特別交付税は、都留市立病院が災害時等の拠点となる中核的な公立病院としての指定を受けることに伴い、対前年度比で7.9%増となっています。

国庫支出金は、複合型居住プロジェクトに係る地方創生推進交付金及び地方創生拠点整備交付金の増加等により対前年度比で4.1%増となっています。

県支出金は、国勢調査の実施に伴う委託金の皆減により、対前年度比0.4%減となっています。

寄付金は、ふるさと応援寄附金の増加により、対前年度比158.4%増となっています。

市債は建設債の発行予定額は減となるが臨時財政対策債の発行可能額の増により、対前年度比13.2%増となっています。

歳出

投資的経費のうち普通建設事業は、複合型居住プロジェクトにおける田原地域交流拠点建築工事や救助工作車の整備に係る費用、大月市及び上野原市との3市共同による消防指令システム更新業務委託が増加している一方で、中央新幹線保守基地建設事業に係る受託工事や防災行政無線整備事業の皆減、総合運動公園楽山球場改修工事の減により、対前年度比で14.4%の大幅な減となっています。

義務的経費は、人件費が退職予定者の減少により対前年度比で1.6%の減、扶助費は、児童手当の減等により対前年度比で2.0%減、公債費は、防災行政無線整備事業の償還が始まったことにより対前年度比で0.7%増となっており、義務的経費全体としては、対前年度比で1.3%の減となっています。

物件費は、基幹系システム更改に伴う構築業務委託の皆増、市内小中学校への電子黒板の追加配置及び学習支援ソフト・デジタル教科書、住民票等証明書コンビニ交付事業、公共施設等総合管理計画改定支援業務委託の増により対前年度比で17.4%の増、補助費等は、大月都留広域事務組合負担金が減となる一方で、病院事業会計への負担金の増等により対前年度比で22.4%の増、予備費は、新型コロナウイルス対策分の増加により対前年度比で100.0%増となっています。

特別会計

国民健康保険事業特別会計は、給付費の減等により対前年度比4.2%減となっています。

介護保険事業特別会計は、給付費の減等により対前年度比で3.1%減となっています。

介護保険サービス事業特別会計は、対前年度比26.9%増となっています。

後期高齢者医療特別会計は、給付費の減等により対前年度比で5.9%減となっています。

企業会計

水道事業会計は、退職給付費等の減により対前年度比3.0%減となっています。

簡易水道事業会計は、中央新幹線保守基地建設関連事業に伴う施設の移転等に要する工事等の減により対前年度比14.7%減となっています。

下水道事業会計は、マンホールポンプ制御盤中板交換修繕等を予定しているが、前年度比横ばいとなっています。

病院事業会計は、都留市立病院地域連携室増築工事等により対前年度比で3.4%増となっています。

(単位：千円、%)

| 会 計 名 | 3年度予算額 | 2年度予算額 | 増減額 | 増減率 | |
|------------|------------|------------|-----------|----------|--------|
| 一般会計 | 14,358,000 | 14,360,000 | △ 2,000 | △ 0.0 | |
| 特別会計（9会計） | 6,260,274 | 6,506,485 | △ 246,211 | △ 3.8 | |
| 国民健康保険事業 | 2,852,835 | 2,977,182 | △ 124,347 | △ 4.2 | |
| 介護保険事業 | 2,773,193 | 2,860,827 | △ 87,634 | △ 3.1 | |
| 介護保険サービス事業 | 9,058 | 7,136 | 1,922 | 26.9 | |
| 後期高齢者医療 | 593,311 | 630,440 | △ 37,129 | △ 5.9 | |
| 財産区等 | 桑代沢外17恩賜林 | 668 | 638 | 30 | 4.7 |
| | 水頭外3恩賜林 | 640 | 650 | △ 10 | △ 1.5 |
| | 濁り沢外18恩賜林 | 1,291 | 1,292 | △ 1 | △ 0.1 |
| | 板ヶ沢外7恩賜林 | 463 | 463 | 0 | 0.0 |
| | 盛里財産区 | 28,815 | 27,857 | 958 | 3.4 |
| 企業会計 | 6,485,416 | 6,451,469 | 33,947 | 0.5 | |
| 内訳 | 水道事業会計 | 566,567 | 585,402 | △ 18,835 | △ 3.2 |
| | 簡易水道事業会計 | 450,707 | 535,876 | △ 85,169 | △ 15.9 |
| | 下水道事業会計 | 1,322,447 | 1,322,022 | 425 | 0.0 |
| | 病院事業会計 | 4,145,695 | 4,008,169 | 137,526 | 3.4 |
| 総計 | 27,103,690 | 27,317,954 | △ 214,264 | △ 0.8 | |

(注) 水道事業、簡易水道事業、下水道事業、病院事業会計 予算額＝収益的支出＋資本的支出

■会計別当初予算規模の推移

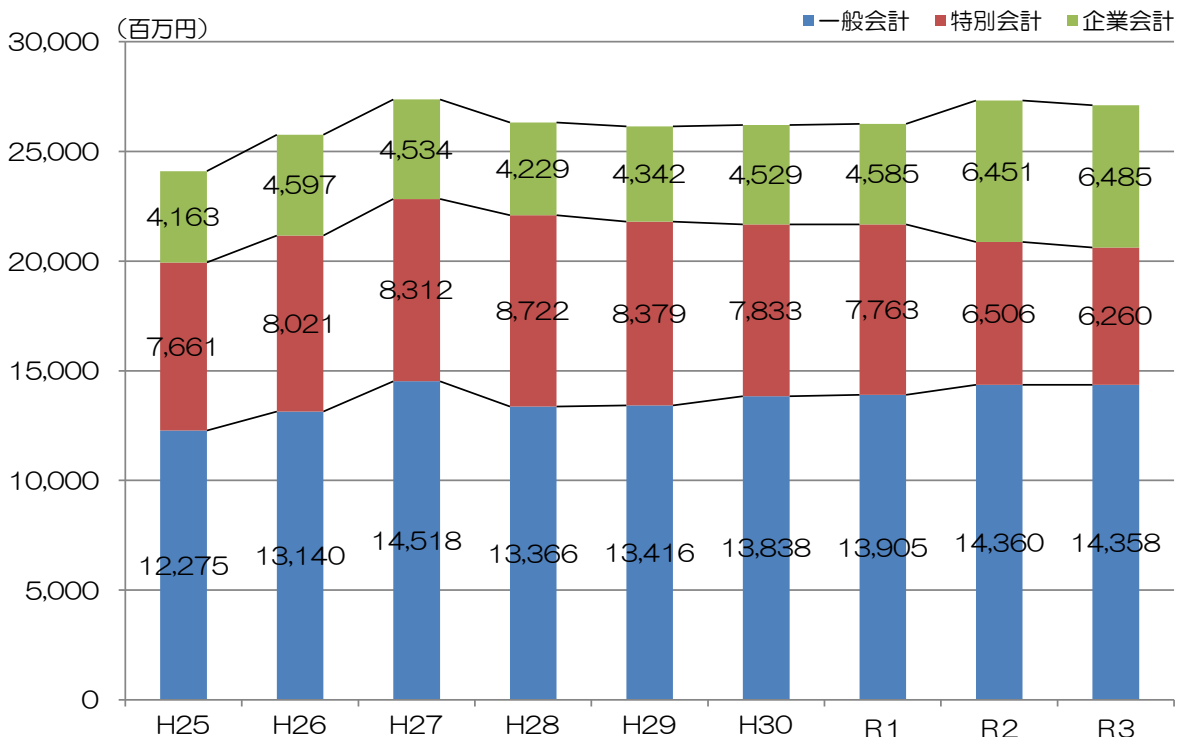

(1) 歳入

(単位：千円、%)

| 区 分 | 令和3年度 | | 令和2年度 | | 比 較 | |
|--------------------------|------------|-------|------------|-------|-----------|--------|
| | 予 算 額 | 構 成 比 | 予 算 額 | 構 成 比 | 増 減 額 | 増 減 率 |
| ① 市 税 | 3,450,396 | 24.0 | 3,755,273 | 26.2 | △ 304,877 | △ 8.1 |
| 2 地 方 譲 与 税 | 103,785 | 0.7 | 105,684 | 0.7 | △ 1,899 | △ 1.8 |
| 3 利 子 割 交 付 金 | 2,773 | 0.0 | 2,917 | 0.0 | △ 144 | △ 4.9 |
| 4 配 当 割 交 付 金 | 12,191 | 0.1 | 13,692 | 0.1 | △ 1,501 | △ 11.0 |
| 5 株 式 等 譲 渡 所 得 割 交 付 金 | 16,557 | 0.1 | 8,892 | 0.1 | 7,665 | 86.2 |
| 6 法 人 事 業 税 交 付 金 | 30,890 | 0.2 | 17,738 | 0.2 | 13,152 | 74.1 |
| 7 地 方 消 費 税 交 付 金 | 657,689 | 4.6 | 644,442 | 4.5 | 13,247 | 2.1 |
| 8 ゴ ル フ 場 利 用 税 交 付 金 | 62,743 | 0.5 | 62,408 | 0.4 | 335 | 0.5 |
| 9 環 境 性 能 割 交 付 金 | 7,431 | 0.1 | 3,690 | 0.0 | 3,741 | 101.4 |
| 10 地 方 特 例 交 付 金 | 86,107 | 0.6 | 19,793 | 0.2 | 66,314 | 335.0 |
| 11 地 方 交 付 税 | 4,366,949 | 30.4 | 4,047,279 | 28.2 | 319,670 | 7.9 |
| 12 交 通 安 全 対 策 特 別 交 付 金 | 3,497 | 0.0 | 3,679 | 0.0 | △ 182 | △ 4.9 |
| ⑬ 分 担 金 及 び 負 担 金 | 247,272 | 1.7 | 192,918 | 1.4 | 54,354 | 28.2 |
| ⑭ 使 用 料 及 び 手 数 料 | 233,976 | 1.6 | 236,085 | 1.6 | △ 2,109 | △ 0.9 |
| 15 国 庫 支 出 金 | 1,754,373 | 12.2 | 1,685,860 | 11.7 | 68,513 | 4.1 |
| 16 県 支 出 金 | 867,700 | 6.1 | 871,394 | 6.0 | △ 3,694 | △ 0.4 |
| ⑰ 財 産 収 入 | 59,985 | 0.4 | 63,217 | 0.4 | △ 3,232 | △ 5.1 |
| ⑱ 寄 附 金 | 200,003 | 1.4 | 77,403 | 0.5 | 122,600 | 158.4 |
| ⑲ 繰 入 金 | 890,932 | 6.2 | 1,046,198 | 7.3 | △ 155,266 | △ 14.8 |
| ⑳ 繰 越 金 | 1 | 0.0 | 1 | 0.0 | 0 | 0.0 |
| ㉑ 諸 収 入 | 265,018 | 1.9 | 584,677 | 4.1 | △ 319,659 | △ 54.7 |
| 22 市 債 | 1,037,732 | 7.2 | 916,760 | 6.4 | 120,972 | 13.2 |
| 歳 入 合 計 | 14,358,000 | 100.0 | 14,360,000 | 100.0 | △ 2,000 | △ 0.0 |
| 自主財源(款欄○印該当) | 5,347,583 | 37.2 | 5,955,772 | 41.5 | △ 608,189 | △ 10.2 |

■歳入予算構成比

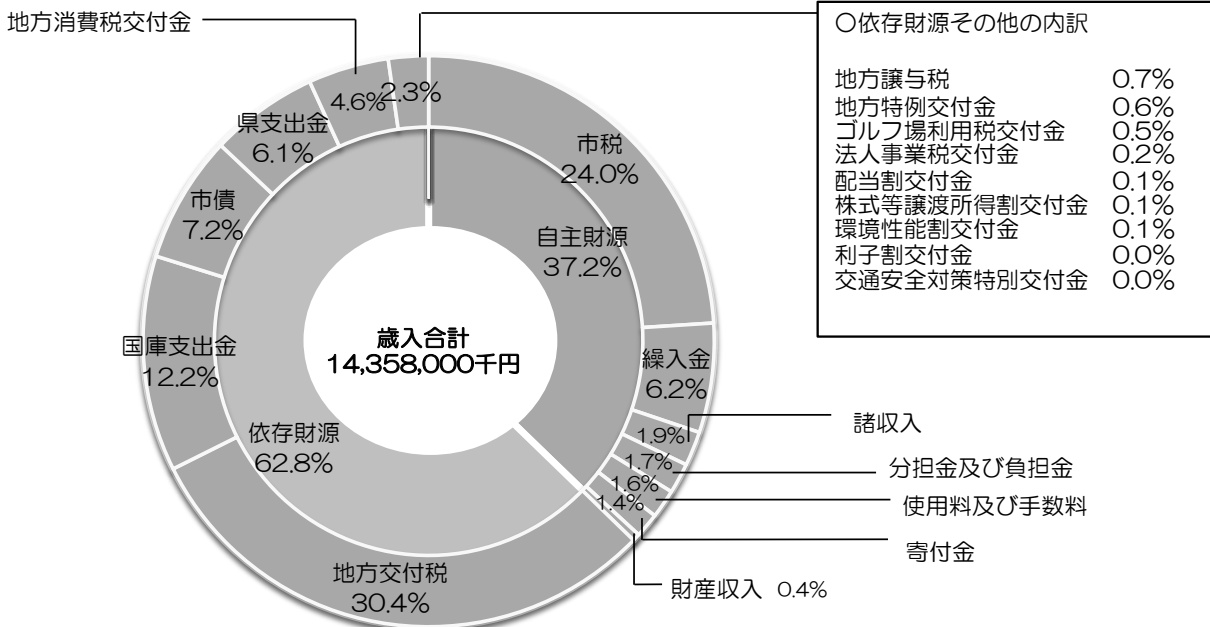

(2) 歳出

(単位：千円、%)

| 区 分 | 令和3年度 | | 令和2年度 | | 比 較 | |
|---------------|------------|-------|------------|-------|-----------|--------|
| | 予 算 額 | 構 成 比 | 予 算 額 | 構 成 比 | 増 減 額 | 増 減 率 |
| 1 議 会 費 | 157,042 | 1.1 | 154,342 | 1.1 | 2,700 | 1.7 |
| 2 総 務 費 | 2,269,298 | 15.8 | 1,767,950 | 12.3 | 501,348 | 28.4 |
| 3 民 生 費 | 4,182,305 | 29.1 | 4,199,508 | 29.2 | △ 17,203 | △ 0.4 |
| 4 衛 生 費 | 1,629,503 | 11.4 | 1,563,785 | 10.9 | 65,718 | 4.2 |
| 5 農 林 水 産 業 費 | 258,785 | 1.8 | 331,826 | 2.3 | △ 73,041 | △ 22.0 |
| 6 商 工 費 | 132,980 | 0.9 | 130,935 | 0.9 | 2,045 | 1.6 |
| 7 土 木 費 | 1,255,895 | 8.8 | 1,671,515 | 11.6 | △ 415,620 | △ 24.9 |
| 8 消 防 費 | 842,819 | 5.9 | 761,774 | 5.3 | 81,045 | 10.6 |
| 9 教 育 費 | 2,432,532 | 16.9 | 2,506,719 | 17.5 | △ 74,187 | △ 3.0 |
| 10 災 害 復 旧 費 | 3 | 0.0 | 3 | 0.0 | 0 | 0.0 |
| 11 公 債 費 | 1,151,191 | 8.0 | 1,143,009 | 8.0 | 8,182 | 0.7 |
| 12 諸 支 出 金 | 5,647 | 0.0 | 108,634 | 0.8 | △ 102,987 | △ 94.8 |
| 13 予 備 費 | 40,000 | 0.3 | 20,000 | 0.1 | 20,000 | 100.0 |
| 歳 出 合 計 | 14,358,000 | 100.0 | 14,360,000 | 100.0 | △ 2,000 | △ 0.0 |

■歳出予算構成比（目的別）

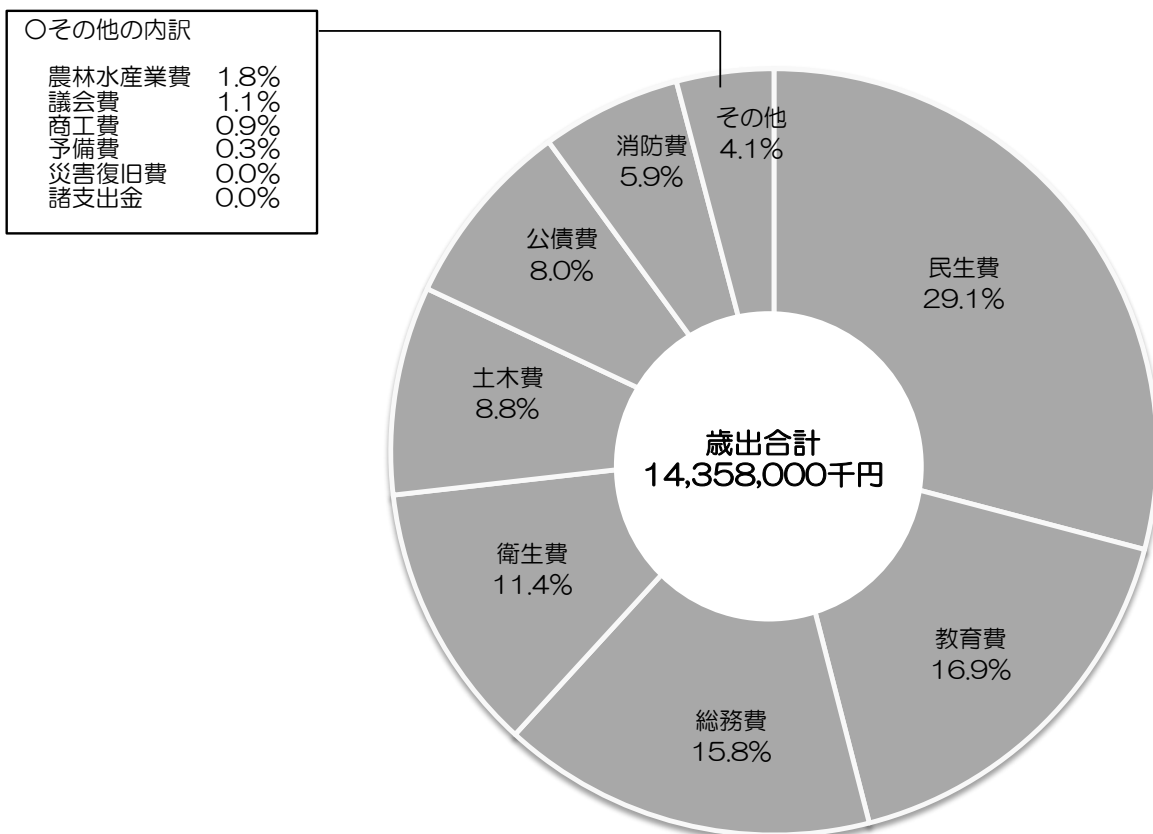

(3) 歳出（性質別）内訳

(単位：千円、%)

| 区 分 | 令和3年度 | | 令和2年度 | | 比 較 | |
|---------------|------------|-------|------------|-------|-----------|--------|
| | 予 算 額 | 構 成 比 | 予 算 額 | 構 成 比 | 増 減 額 | 増 減 率 |
| 義 務 的 経 費 | 6,213,075 | 43.3 | 6,296,587 | 43.9 | △ 83,512 | △ 1.3 |
| 人 件 費 | 2,370,586 | 16.5 | 2,408,176 | 16.8 | △ 37,590 | △ 1.6 |
| うち一般職員給 | 1,430,905 | 10.0 | 1,377,405 | 9.6 | 53,500 | 3.9 |
| 扶 助 費 | 2,691,298 | 18.8 | 2,745,402 | 19.1 | △ 54,104 | △ 2.0 |
| 公 債 費 | 1,151,191 | 8.0 | 1,143,009 | 8.0 | 8,182 | 0.7 |
| 投 資 的 経 費 | 1,328,814 | 9.3 | 1,553,102 | 10.8 | △ 224,288 | △ 14.4 |
| 普 通 建 設 事 業 | 1,328,811 | 9.3 | 1,553,099 | 10.8 | △ 224,288 | △ 14.4 |
| 補 助 事 業 | 437,687 | 3.1 | 432,784 | 3.0 | 4,903 | 1.1 |
| 単 独 事 業 | 891,124 | 6.2 | 1,120,315 | 7.8 | △ 229,191 | △ 20.5 |
| 災 害 復 旧 事 業 | 3 | 0.0 | 3 | 0.0 | 0 | 0.0 |
| 補 助 事 業 | 0 | 0.0 | 0 | 0.0 | 0 | 0.0 |
| 単 独 事 業 | 3 | 0.0 | 3 | 0.0 | 0 | 0.0 |
| そ の 他 の 経 費 | 6,816,111 | 47.4 | 6,510,311 | 45.3 | 305,800 | 4.7 |
| 物 件 費 | 2,100,798 | 14.6 | 1,789,561 | 12.5 | 311,237 | 17.4 |
| 維 持 補 修 費 | 133,096 | 0.9 | 149,122 | 1.0 | △ 16,026 | △ 10.7 |
| 補 助 費 等 | 3,423,231 | 23.8 | 2,796,393 | 19.5 | 626,838 | 22.4 |
| 積 立 金 | 107,424 | 0.7 | 117,897 | 0.8 | △ 10,473 | △ 8.9 |
| 投 資 及 び 出 資 金 | 0 | 0.0 | 0 | 0.0 | 0 | 0.0 |
| 貸 付 金 | 300 | 0.0 | 300 | 0.0 | 0 | 0.0 |
| 繰 出 金 | 1,011,262 | 7.1 | 1,637,038 | 11.4 | △ 625,776 | △ 38.2 |
| 予 備 費 | 40,000 | 0.3 | 20,000 | 0.1 | 20,000 | 100.0 |
| 歳 出 合 計 | 14,358,000 | 100.0 | 14,360,000 | 100.0 | △ 2,000 | △ 0.0 |

■歳出予算構成比（性質別）

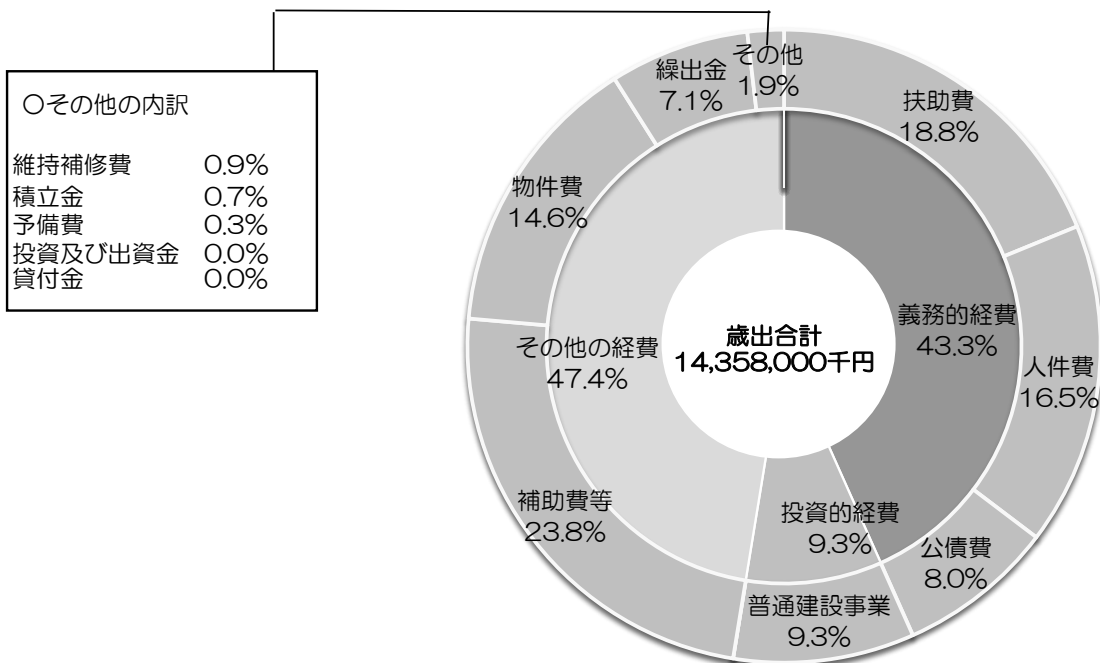

2. 新規・拡充事業

令和3年度は、「第6次長期総合計画」の基本構想に掲げた将来像、「ひと集い 学びあふれる 生涯きらめきのまち つる」の実現に向け、「まちづくりの6つの方向」に基づいた施策及び、本市がもっと前に進むための「リーディング・プロジェクト」に基づいた事業を重点的に盛り込み、予算編成を実施しました。

(単位：千円)

I 創ります！ しごととくらしの充実したまち (産業・基盤分野)

政策1 豊かな産業のあるまちづくり

施策1: 生涯活躍のまち・つる事業を中心とした企業誘致と産業創生

1 生涯活躍のまち・つる事業

リーディング
プロジェクト

【継続】

担当部署

企画課

【事業概要・目的】

「民の力」を活用し、生涯にわたって活躍できる受け皿の整備を進める「生涯活躍のまち・つる事業」を市内に立地する3つの高等教育機関と各種事業者等と連携して展開することによって、新規雇用の創出と地場産業の振興と新規創業の支援を図ります。

また、本事業全体のマネジメント及びまちづくり全般を担う新たに設立された地域再生法人、大学及び市の相互連携を深化し、質の高い学びのプログラムを充実させ、まち全体の魅力を向上させていくことで、地域の総合力の向上と『市民全体の豊かな暮らし』を実現します。

■都留市の「強み」が与える『3つの安心の担保』

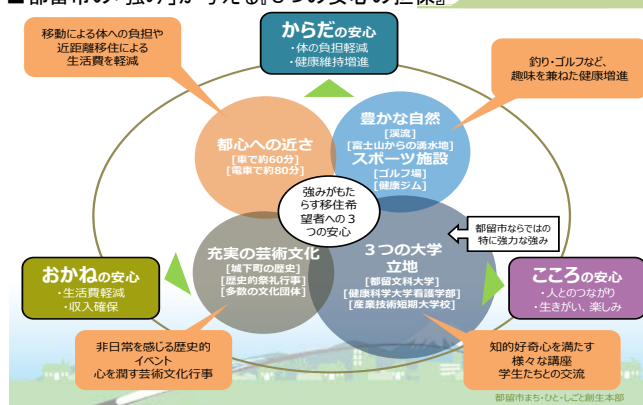

▶ 2つのプロジェクト

▶ 単独型居住プロジェクト

市内初となるサービス付き高齢者向け住宅「ゆいま〜る都留」が令和元年9月オープンし、令和3年1月末現在で、74人（市内から12名、市外から62名）の方が入居しています。令和2年度は新型コロナウイルスの感染拡大により、活動が制限される中、住民や学生との交流や各種サークル活動等に取り組むなど、新たな暮らしをスタートさせています。



■大学生との交流(LINEの使い方講座)



■地方創生担当大臣 視察の様子

▶ 複合型居住プロジェクト

▶ 交流拠点建設事業

単独型居住プロジェクトに続き、全世代が生涯にわたって活躍できる受け皿と地域共生型による「全世代・多文化共生の場」の創出を目的とし、都留文科大学に隣接する事業地（約10,000㎡）に、サービス付き高齢者向け住宅、大学施設と併せて、コワーキングスペース、職業紹介所機能、子育て関連施設、移住相談窓口等の多機能地域交流拠点施設を整備していきます。

今年度においては、サ高住提案事業者、都留文科大学との協議を進めつつ、地域交流拠点の実設計を進め、エリア全体の造成工事及び地域交流拠点施設の整備を行っていきます。

■ 基本計画 エリアイメージ図



▶ インキュベーションコミュニティ構築事業

現在、本市では地域再生推進法人である一般社団法人まちのtoolboxによる仕事創出事業やビジネスプランコンテストなどの過程で、学生や移住者等の住民の中に起業が働き方の選択肢の一つであるとの認識が高まりつつあります。また、生涯活躍のまち事業を通じて、多様な企業や人材による都留市をフィールドとした活動が定着しつつあります。

本事業では、学生や住民向けの起業と人材育成の支援を進めるとともに、既に取り組みされている様々な活動の連携を強化していくことで、仕事づくりや外部からの仕事の確保等を進め、これらを再配分する受け皿の構築を行っていきます。

本事業を進めるなかで、多様な世代・人材が起業・仕事づくりをテーマに交流し、現役世代の生活を支え、シルバー世代の生きがいとなりえる仕事を作り出すとともに、担い手の確保・育成やポストコロナにおける新しい働き方の定着を進めます。

これらにより、多様な働き方に対応した就業環境の整備が進み、特に人口動態の面で市内への定着が低調な都留文科大学の学生や現役・子育て世代をはじめとした全世代の定住を図ります。

■ ビジネスプランコンテスト オンライン開催の様子



| 事業費 | 財源内訳 | | | |
|---------|--------|--------|--------|--------|
| | 国県支出金 | 地方債 | その他 | 一般財源 |
| 293,113 | 88,000 | 79,000 | 43,328 | 82,785 |

施策2:道の駅つるを核とした農林漁業の更なる振興

| | | | | | |
|---|--------------------|------------------|------|------|-----|
| 1 | 道の駅つる管理運営事業 | リーディング プロジェクト | 【新規】 | 担当部署 | 産業課 |
|---|--------------------|------------------|------|------|-----|



■ 道の駅つる施設全体

【事業概要・目的】
農家所得の向上、本市の魅力・情報発信及び観光客の受け入れ等による地域経済発展の起爆剤となる施設として整備した「道の駅つる」について、地域交流・観光拠点として位置付ける中で、様々な人が集い、市内を周遊することによる地域活性化を図るため、「道の駅つる」の管理運営を行います。

令和3年度は、新型コロナウイルス感染症への感染防止対策徹底及びレストランのスペース不足を解消するため、レストランに隣接するテラスの増改築を実施します。

| 事業費 | 財源内訳 | | | |
|-------|-------|-----|-----|-------|
| | 国県支出金 | 地方債 | その他 | 一般財源 |
| 3,520 | 1,760 | | | 1,760 |

| | | | | | |
|---|--------------------|------------------|------|------|-----|
| 2 | 中山間地域総合整備事業 | リーディング プロジェクト | 【継続】 | 担当部署 | 産業課 |
|---|--------------------|------------------|------|------|-----|



■ 川棚地区ほ場整備

【事業概要・目的】
農業の生産条件等が不利な中山間地域において、農業・農村の活性化を図るために、農道・水路・ほ場等の農業生産基盤及び生活環境基盤を総合的に整備することで農産物等の生産量の増加を図ります。

令和3年度は、引き続き、都留西部地区の農道整備、用排水路施設、鳥獣害防止施設及びほ場整備等を実施します。

| 事業費 | 財源内訳 | | | |
|--------|-------|--------|--------|-------|
| | 国県支出金 | 地方債 | その他 | 一般財源 |
| 52,500 | | 31,500 | 17,500 | 3,500 |

| | | | | | |
|---|-----------------|------------------|------|------|-----|
| 3 | 森林経営管理事業 | リーディング プロジェクト | 【継続】 | 担当部署 | 産業課 |
|---|-----------------|------------------|------|------|-----|



■ 森の学校事業の様子

【事業概要・目的】
適切な管理が行われていない森林の整備を実施するため、森林所有者と林業経営体をつなぐ「森林経営管理制度」の推進と、林業に携わる人材育成・担い手確保、木材の利用促進及び普及啓発を行います。

令和3年度は、現在実施している「森の学校事業」及び「黒堀塗炭事業」とあわせて、森林所有者への意向調査等を計画的に進めるための全体計画の策定に取組み、持続可能な「森林経営管理制度」の確立を目指します。

| 事業費 | 財源内訳 | | | |
|--------|-------|-----|--------|------|
| | 国県支出金 | 地方債 | その他 | 一般財源 |
| 18,497 | | | 18,497 | |

施策3:着地型・滞在型観光の振興と情報発信の強化

1 つる観光戦略推進事業

リーディング
プロジェクト

【拡充】

担当部署

産業課

【事業概要・目的】

NPO法人日本トレッキング協会のおすすめトレイルに認定されている都留アルプスについて、幅広い層が安心して楽しめるようトイレや案内板を整備し、誘客の増加を図ります。

- (1) 都留アルプスバイオトイレ設置
コース途中にバイオトイレを設置します。



バイオトイレの設置イメージ

- (2) 都留アルプス案内看板設置
コース途中の見晴らしスポットなどに本市の観光ポイントを紹介する案内看板を設置し、下山後の市内観光へ誘導します。



| 事業費 | 財源内訳 | | | |
|--------|-------|-----|-------|-------|
| | 国県支出金 | 地方債 | その他 | 一般財源 |
| 12,000 | 5,500 | | 3,000 | 3,500 |

施策4: 地場産業・商業の活性化と起業の支援

| | | | | | |
|---|-------------|------------------|------|------|-----|
| 1 | ふるさと納税特典の拡充 | リーディング プロジェクト | 【拡充】 | 担当部署 | 企画課 |
|---|-------------|------------------|------|------|-----|



【事業概要・目的】

ふるさと納税返礼品として地場産品の魅力をより良く伝えるためのPRやポータルサイトの運営を行い、より多くの方が応援したいと思える地域を目指し、結果的にふるさと納税の寄附額向上、都留市への移住や観光促進等に繋げていくよう取り組んでいます。

また、寄附金については寄附者の意思を反映し、地域に有効な用途を実現していきます。

| 事業費 | 財源内訳 | | | |
|---------|-------|-----|---------|--------|
| | 国庫支出金 | 地方債 | その他 | 一般財源 |
| 215,868 | 1,500 | | 200,175 | 14,193 |

施策5: 移住促進と定住支援

| | | | | | |
|---|-----------|------------------|------|------|-----|
| 1 | 移住・定住促進事業 | リーディング プロジェクト | 【拡充】 | 担当部署 | 企画課 |
|---|-----------|------------------|------|------|-----|



【事業概要・目的】

転入世帯の住宅取得や空き家バンクの活用、都内から転入して一定の企業に就職する場合等、状況に応じた補助制度により都留市への移住を促進していきます。

また、本市から遠距離の通勤・通学をされる方へ鉄道定期券の購入費を補助することで定住の支援をします。

| 事業費 | 財源内訳 | | | |
|--------|-------|-----|-------|--------|
| | 国庫支出金 | 地方債 | その他 | 一般財源 |
| 25,700 | 5,100 | | 4,226 | 16,374 |

| | | | | | |
|---|-------------|------------------|------|------|-----|
| 2 | 奨学金返還支援補助事業 | リーディング プロジェクト | 【継続】 | 担当部署 | 産業課 |
|---|-------------|------------------|------|------|-----|



【事業概要・目的】

本市の地場産業や生涯活躍のまちの推進を担う人材を確保するとともに、本市への定着を促進することを目的として、地元の企業等に就業し、奨学金を返還する者に対して奨学金の返還を支援します。

- ・補助金の額
1年度につき上限20万円（5年度で最大100万円）

| 事業費 | 財源内訳 | | | |
|-------|-------|-----|-----|-------|
| | 国庫支出金 | 地方債 | その他 | 一般財源 |
| 2,400 | | | | 2,400 |

政策2 快適で機能的なまちづくり

施策1: 効率・効果的なインフラの維持・保全と機能保持

1 橋梁修繕事業（新住吉橋）

【継続】

担当部署

建設課



【事業概要・目的】

道路整備や河川改修に合わせた橋梁の整備と、老朽化した橋梁の長寿命化を図るため、「橋梁長寿命化修繕計画」及び「橋梁点検結果」に基づき、改修を行います。

令和元年度から4ヵ年計画で新住吉橋拡幅・耐荷及び耐震補強工事を実施します。令和3年度は、新住吉橋上部工の拡幅・耐荷及び耐震補強工事を実施します。

| 事業費 | 財源内訳 | | | |
|---------|--------|--------|-------|--------|
| | 国県支出金 | 地方債 | その他 | 一般財源 |
| 122,123 | 55,000 | 39,500 | 1,050 | 26,573 |

2 総合運動公園（楽山球場）改修事業

【継続】

担当部署

建設課



【事業概要・目的】

都留市総合運動公園（楽山球場）は、建設後30年が経過しており、施設の老朽化により改修が必要となっているため、平成29年度より公園施設長寿命化計画に基づき、適正な公園整備を推進しています。

令和3年度は、外周フェンス及び防護マット等の改修工事を実施します。

| 事業費 | 財源内訳 | | | |
|--------|--------|--------|-----|-------|
| | 国県支出金 | 地方債 | その他 | 一般財源 |
| 34,000 | 15,000 | 13,500 | | 5,500 |

施策2: 計画的な土地利用

1 都市計画マスタープラン改定事業

【新規】

担当部署

建設課



【事業概要・目的】

現行の都留市都市計画マスタープランは、平成16年の策定から十数年経過し、社会情勢や土地の利用状況が変化しているため、令和3年度から2ヶ年で改定を行います。

令和3年度は、市民アンケート調査・市民懇談会等を実施し、課題の整理、目標と将来像の設定を行います。

| 事業費 | 財源内訳 | | | |
|-------|-------|-----|-----|-------|
| | 国県支出金 | 地方債 | その他 | 一般財源 |
| 8,900 | | | | 8,900 |

II 育みます！優しさと元気のまち（福祉・子育て・健康分野）

政策1 地域の中で子どもが健やかに育つまちづくり

施策1: 地域における子育て支援の推進

1 子ども食堂支援事業

リーディング
プロジェクト

【新規】

担当部署

健康子育て課



【事業概要・目的】

こどもが家で一人きりで食べる「孤食」の解消や、地域住民や学生など多くの人と交流しながら、安心して楽しく過ごすことのできる居場所づくりを行う、子ども食堂を運営する団体に対し地元の野菜や食肉などの食材の支援を行います。

| 事業費 | 財源内訳 | | | |
|-----|-------|-----|-----|------|
| | 国県支出金 | 地方債 | その他 | 一般財源 |
| 540 | | | | 540 |

施策3: 子ども・保護者に対する健康の確保・増進

1 子ども・家庭総合支援拠点設置事業

リーディング
プロジェクト

【新規】

担当部署

健康子育て課

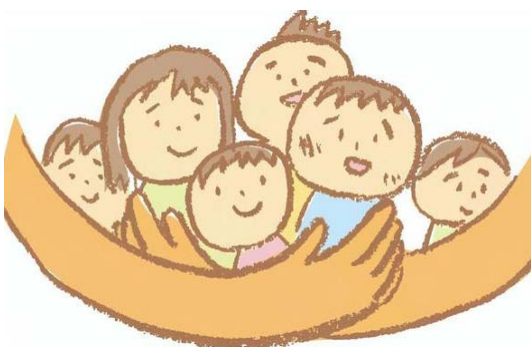

【事業概要・目的】

子どもたちが地域で健やかに成長するため、育児やしつけ、子育てに対する不安や悩みだけでなく、虐待や家庭内暴力などの様々な家庭の問題の相談に対応する「子ども・家庭総合支援拠点」を設置します。

| 事業費 | 財源内訳 | | | |
|-------|-------|-----|-----|-------|
| | 国県支出金 | 地方債 | その他 | 一般財源 |
| 7,350 | 3,609 | | | 3,741 |

2 育児・家事ヘルパー派遣事業

リーディング
プロジェクト

【新規】

担当部署

健康子育て課



【事業概要・目的】

乳幼児を育てている家庭を支援するため、育児や掃除、買い物といった家事を支援する育児・家事ヘルパーを派遣することにより、子育ての負担を軽減します。利用する場合は、利用時間に応じた負担金が掛かりますが、住民税非課税世帯などは利用料を軽減します。

| 事業費 | 財源内訳 | | | |
|-----|-------|-----|-----|------|
| | 国県支出金 | 地方債 | その他 | 一般財源 |
| 924 | | | | 924 |

3 インフルエンザワクチン接種助成金

リーディング
プロジェクト

【拡充】

担当部署

健康子育て課



【事業概要・目的】

インフルエンザワクチン接種費用の一部助成について、助成対象者を高校3年生までに拡充し、小学校6年生以下については2回目までを対象とすることで、費用の負担軽減を図ります。

| 事業費 | 財源内訳 | | | |
|-------|-------|-----|-----|-------|
| | 国県支出金 | 地方債 | その他 | 一般財源 |
| 7,283 | | | | 7,283 |

II 育みます！優しさと元気のまち（福祉・子育て・健康分野）

政策2 一人ひとりがやりがいと生きがいの持てるまちづくり

施策1: 安心を提供する地域福祉の啓発と充実

1 地域福祉計画策定事業

リーディング
プロジェクト

【継続】

担当部署

福祉課



【事業概要・目的】

地域福祉計画は、社会福祉法第107条の規定により、各市町村において策定が義務付けられており、本市においては、現在第2期の期間中であり、令和3年度内に令和4年4月からの5カ年計画を策定します。

| 事業費 | 財源内訳 | | | |
|-------|-------|-----|-----|-------|
| | 国県支出金 | 地方債 | その他 | 一般財源 |
| 3,355 | | | | 3,355 |

2 保健福祉センター長寿命化改修事業

リーディング
プロジェクト

【新規】

担当部署

福祉課



【事業概要・目的】

建設から20年が経過し、老朽化が進行している保健福祉センターの屋上防水・外壁・給排水・空調設備などの調査及び詳細設計を行い、長寿命化を図ります。

| 事業費 | 財源内訳 | | | |
|-------|-------|-----|-----|-------|
| | 国県支出金 | 地方債 | その他 | 一般財源 |
| 6,600 | | | | 6,600 |

施策2: 健康寿命の延伸と高齢者福祉の充実

1 フレイル予防推進事業

【新規】

担当部署

長寿介護課



【事業概要・目的】

75歳を機に認知症の早期発見や重症化予防と、健康づくりや介護予防、就労活動等について普及啓発を図るため、実態把握事業の実施および地域にある医療や介護などの情報をまとめた「地域生活支援マップ」を作成します。

また、これまでの介護予防事業の評価と、今後の取組みに活用するため、埼玉県立大学と共同で生活状況調査を実施します。

| 事業費 | 財源内訳 | | | |
|-------|-------|-----|-------|------|
| | 国県支出金 | 地方債 | その他 | 一般財源 |
| 4,000 | | | 4,000 | |

1 (仮称) 認知症高齢者等位置情報検索機器導入費補助金

【新規】

担当部署

長寿介護課

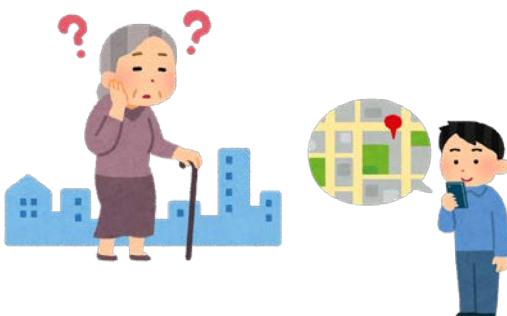

【事業概要・目的】



在宅の認知症高齢者等の安全確保と、介護する家族の負担軽減を目的として、認知症高齢者等が徘徊した場合に、早期に発見するための位置情報検索機器の導入に係る初期費用について、「高齢者等SOSネットワーク」登録者を対象に、補助金を交付します。

| 事業費 | 財源内訳 | | | |
|-----|-------|-----|-----|------|
| | 国県支出金 | 地方債 | その他 | 一般財源 |
| 300 | 173 | | 58 | 69 |

II 育みます！優しさと元気のまち（福祉・子育て・健康分野）

政策3 はつらつとして暮らせるまちづくり

施策1: ライフステージに応じた健康づくり

| 1 | 妊婦一般健康診査事業 | リーディングプロジェクト | 【拡充】 | 担当部署 | 健康子育て課 | | | | | | | | | | | | | | |
|---|------------|---|------|--------|---------------|-----|------|--|--|--|-------|-----|-----|------|--------|-------|--|-----|--------|
|  | | <p>【事業概要・目的】 妊婦の経済的負担の軽減を図るため、妊婦健診の助成額及び多胎児の妊婦健診の助成回数を拡充し、受診率の向上及び妊婦の健康増進を図ります。</p> | | | | | | | | | | | | | | | | | |
| | | <table border="1"> <thead> <tr> <th rowspan="2">事業費</th> <th colspan="4">財源内訳</th> </tr> <tr> <th>国県支出金</th> <th>地方債</th> <th>その他</th> <th>一般財源</th> </tr> </thead> <tbody> <tr> <td>2,828</td> <td></td> <td></td> <td></td> <td>2,828</td> </tr> </tbody> </table> | | | | 事業費 | 財源内訳 | | | | 国県支出金 | 地方債 | その他 | 一般財源 | 2,828 | | | | 2,828 |
| 事業費 | 財源内訳 | | | | | | | | | | | | | | | | | | |
| | 国県支出金 | 地方債 | その他 | 一般財源 | | | | | | | | | | | | | | | |
| 2,828 | | | | 2,828 | | | | | | | | | | | | | | | |
| 2 | 子宮頸がん検診事業 | リーディングプロジェクト | 【拡充】 | 担当部署 | 健康子育て課 | | | | | | | | | | | | | | |
|  | | <p>【事業概要・目的】 子宮頸がん検診の受診率向上のため、対象者全員に対し受診票を個別通知することで、子宮頸がんの早期発見・早期治療にむすびつけ、住民の健康の維持・向上に取り組みます。</p> | | | | | | | | | | | | | | | | | |
| | | <table border="1"> <thead> <tr> <th rowspan="2">事業費</th> <th colspan="4">財源内訳</th> </tr> <tr> <th>国県支出金</th> <th>地方債</th> <th>その他</th> <th>一般財源</th> </tr> </thead> <tbody> <tr> <td>11,054</td> <td>497</td> <td></td> <td></td> <td>10,557</td> </tr> </tbody> </table> | | | | 事業費 | 財源内訳 | | | | 国県支出金 | 地方債 | その他 | 一般財源 | 11,054 | 497 | | | 10,557 |
| 事業費 | 財源内訳 | | | | | | | | | | | | | | | | | | |
| | 国県支出金 | 地方債 | その他 | 一般財源 | | | | | | | | | | | | | | | |
| 11,054 | 497 | | | 10,557 | | | | | | | | | | | | | | | |
| 3 | 個別健康診査事業 | リーディングプロジェクト | 【拡充】 | 担当部署 | 市民課 健康子育て課 | | | | | | | | | | | | | | |
|  | | <p>【事業概要・目的】 健康診査の受診をきっかけとして生活習慣病の発症や重症化を予防し、市民の健康の維持・向上に取り組みます。</p> <p>受診のしやすさや受診率の向上のため、集団健診だけではなく、医療機関での個別健診が出来るよう、健診の機会を拡充します。</p> | | | | | | | | | | | | | | | | | |
| | | <table border="1"> <thead> <tr> <th rowspan="2">事業費</th> <th colspan="4">財源内訳</th> </tr> <tr> <th>国県支出金</th> <th>地方債</th> <th>その他</th> <th>一般財源</th> </tr> </thead> <tbody> <tr> <td>11,100</td> <td>5,342</td> <td></td> <td>356</td> <td>5,402</td> </tr> </tbody> </table> | | | | 事業費 | 財源内訳 | | | | 国県支出金 | 地方債 | その他 | 一般財源 | 11,100 | 5,342 | | 356 | 5,402 |
| 事業費 | 財源内訳 | | | | | | | | | | | | | | | | | | |
| | 国県支出金 | 地方債 | その他 | 一般財源 | | | | | | | | | | | | | | | |
| 11,100 | 5,342 | | 356 | 5,402 | | | | | | | | | | | | | | | |

Ⅲ 輝かせます！学びあふれるつるのまち（教育分野）

政策1 知の資源と連携したまちづくり

施策2: 知の拠点である大学等と地域の魅力づくり

| 1 | 公立大学法人都留文科大学運営費の支援 | リーディングプロジェクト | 【継続】 | 担当部署 | 企画課 | | | | | | | | | | | | | | |
|---|--------------------|--|--------|-----------|-----|-----|------|--|--|--|-------|-----|-----|------|-----------|--|--|--------|-----------|
|  | | <p>【事業概要・目的】</p> <p>地方独立行政法人法第42条第1項に基づき、本市が設置している公立大学法人都留文科大学に対して、運営費交付金（標準運営費交付金、施設整備等補助金、特定運営費交付金）を交付し、教育施策の充実を図ります。</p> | | | | | | | | | | | | | | | | | |
| | | <table border="1"> <thead> <tr> <th rowspan="2">事業費</th> <th colspan="4">財源内訳</th> </tr> <tr> <th>国県支出金</th> <th>地方債</th> <th>その他</th> <th>一般財源</th> </tr> </thead> <tbody> <tr> <td>1,121,009</td> <td></td> <td></td> <td>47,500</td> <td>1,073,509</td> </tr> </tbody> </table> | | | | 事業費 | 財源内訳 | | | | 国県支出金 | 地方債 | その他 | 一般財源 | 1,121,009 | | | 47,500 | 1,073,509 |
| 事業費 | 財源内訳 | | | | | | | | | | | | | | | | | | |
| | 国県支出金 | 地方債 | その他 | 一般財源 | | | | | | | | | | | | | | | |
| 1,121,009 | | | 47,500 | 1,073,509 | | | | | | | | | | | | | | | |

政策2 生きる力を育む学校教育のまちづくり

施策1: 確かな学力と豊かな心を育む学校教育の推進

| 1 | GIGAスクール構想関連事業 | リーディングプロジェクト | 【拡充】 | 担当部署 | 学校教育課 | | | | | | | | | | | | | | |
|--|----------------|--|--------|--------|-------|-----|------|--|--|--|-------|-----|-----|------|--------|--|--|--------|--------|
|  | | <p>【事業概要・目的】</p> <p>GIGAスクール構想の実現に向け、1人1台タブレット端末や電子黒板を活用した授業を実施します。また、前年度に引き続き、教育ICT環境の充実を図ります。</p> <p>令和3年度は、学習ソフトを導入し、授業を展開していきます。また、全小中学校の普通教室及び理科室に電子黒板を追加配置します。</p> | | | | | | | | | | | | | | | | | |
| | | <table border="1"> <thead> <tr> <th rowspan="2">事業費</th> <th colspan="4">財源内訳</th> </tr> <tr> <th>国県支出金</th> <th>地方債</th> <th>その他</th> <th>一般財源</th> </tr> </thead> <tbody> <tr> <td>34,100</td> <td></td> <td></td> <td>18,989</td> <td>15,111</td> </tr> </tbody> </table> | | | | 事業費 | 財源内訳 | | | | 国県支出金 | 地方債 | その他 | 一般財源 | 34,100 | | | 18,989 | 15,111 |
| 事業費 | 財源内訳 | | | | | | | | | | | | | | | | | | |
| | 国県支出金 | 地方債 | その他 | 一般財源 | | | | | | | | | | | | | | | |
| 34,100 | | | 18,989 | 15,111 | | | | | | | | | | | | | | | |

政策3 地域の教育力を高める生涯学習のまちづくり

施策2: 明るく豊かな生活を実現するスポーツの振興

| 1 | つる湧水の里ハーフマラソン事業 | | 【拡充】 | 担当部署 | 生涯学習課 | | | | | | | | | | | | | | |
|---|--------------------------|---|--------|-------|-------|-----|------|--|--|--|-------|-----|-----|------|--------|-------|--------|--------|-------|
|  | | <p>【事業概要・目的】</p> <p>市民参加型ロードレース「つる湧水の里ハーフマラソン」を開催し、市民スポーツの振興及び地域の活性化を図ります。</p> <p>令和3年度は、新たにハーフマラソンを追加し「第1回つる湧水の里ハーフマラソン」を開催します。</p> | | | | | | | | | | | | | | | | | |
| | | <table border="1"> <thead> <tr> <th rowspan="2">事業費</th> <th colspan="4">財源内訳</th> </tr> <tr> <th>国県支出金</th> <th>地方債</th> <th>その他</th> <th>一般財源</th> </tr> </thead> <tbody> <tr> <td>15,000</td> <td>7,500</td> <td></td> <td></td> <td>7,500</td> </tr> </tbody> </table> | | | | 事業費 | 財源内訳 | | | | 国県支出金 | 地方債 | その他 | 一般財源 | 15,000 | 7,500 | | | 7,500 |
| 事業費 | 財源内訳 | | | | | | | | | | | | | | | | | | |
| | 国県支出金 | 地方債 | その他 | 一般財源 | | | | | | | | | | | | | | | |
| 15,000 | 7,500 | | | 7,500 | | | | | | | | | | | | | | | |
| 2 | やまびこ競技場第3種公認競技場更新に伴う改修事業 | | 【継続】 | 担当部署 | 生涯学習課 | | | | | | | | | | | | | | |
|  | | <p>【事業概要・目的】</p> <p>陸上競技会をはじめ、各種スポーツ大会で利用されているやまびこ競技場を「第3種陸上競技場」認定継続へ対応した改修を行います。</p> <p>令和3年度は5ヶ年計画の最終年度となっており、トラックの一部のオーバレイ等の改修及び競技備品等の購入を行います。</p> | | | | | | | | | | | | | | | | | |
| | | <table border="1"> <thead> <tr> <th rowspan="2">事業費</th> <th colspan="4">財源内訳</th> </tr> <tr> <th>国県支出金</th> <th>地方債</th> <th>その他</th> <th>一般財源</th> </tr> </thead> <tbody> <tr> <td>39,739</td> <td></td> <td>18,300</td> <td>13,200</td> <td>8,239</td> </tr> </tbody> </table> | | | | 事業費 | 財源内訳 | | | | 国県支出金 | 地方債 | その他 | 一般財源 | 39,739 | | 18,300 | 13,200 | 8,239 |
| 事業費 | 財源内訳 | | | | | | | | | | | | | | | | | | |
| | 国県支出金 | 地方債 | その他 | 一般財源 | | | | | | | | | | | | | | | |
| 39,739 | | 18,300 | 13,200 | 8,239 | | | | | | | | | | | | | | | |

IV 繋がります！人と自然がいつまでも輝くまち（生活・環境分野）

政策1 いつまでも美しいまちづくり

施策1:ごみの適正な処理と減量化

1 食品ロス削減推進計画策定事業

【新規】

担当部署

地域環境課



【事業概要・目的】

食品ロスとは、食べられるのに捨てられてしまう食品のことで、国内の年間発生量は約612万トンとなり、その半分は一般家庭から出ていると言われています。令和元年には、「食品ロスの削減の推進に関する法律」が施行されており、本市も計画を策定し食品ロスの削減を推進します。

市民及び食品関連事業者等に食品ロス並びにその削減方法等に関する意識調査などを実施し、現状を把握しながら、削減推進計画を策定します。

| 事業費 | 財源内訳 | | | |
|-------|-------|-----|-----|-------|
| | 国県支出金 | 地方債 | その他 | 一般財源 |
| 2,340 | 1,170 | | | 1,170 |

政策2 快適で潤いのある生活を送れるまちづくり

施策1:快適な住環境の整備

1 除塵設備設置事業

リーディングプロジェクト

【拡充】

担当部署

地域環境課



【事業概要・目的】

水路に不法投棄されるゴミを取り除き、河川へのゴミの流入を抑制するために除塵機を設置します。また、除塵機を施設見学等ができる箇所に設置することで川のゴミの見える化を行い、環境教育や環境意識の向上を図ります。

令和3年度は谷村地区より下流域に自動引き上げ機能付き除塵機を設置します。（現在東桂地区に2カ所除塵機を設置済）

| 事業費 | 財源内訳 | | | |
|--------|-------|-----|--------|-------|
| | 国県支出金 | 地方債 | その他 | 一般財源 |
| 26,541 | | | 22,843 | 3,698 |

V 紡ぎます！人と人のつながりのまち（安全・安心、コミュニティ分野）

政策1 安全・安心のまちづくり「セーフコミュニティ」

施策1: 地域が自ら行う安全・安心のコミュニティづくり

| | | | | | |
|---|-------------|--------------|------|------|-------|
| 1 | セーフコミュニティ事業 | リーディングプロジェクト | 【継続】 | 担当部署 | 地域環境課 |
|---|-------------|--------------|------|------|-------|

「事故やけがは偶然の結果ではなく、原因を分析することで予防できる」という理念の下、様々な機関が安全に関する活動を横断的に取組み、これまで以上に誰もが安全に、安心して暮らせるまちの実現に向け、国際的な認証制度であるセーフコミュニティの取得を目指します。



■交通安全対策委員会の活動（ハンドサイン運動）



■防犯対策委員会の活動（詐欺撲滅体操の普及）

令和3年度は、これまでの市民や各種団体等と連携した取組活動の成果を海外の審査員に報告する現地審査を5月に実施し、国際認証を取得することにより、これまで以上に「安全・安心なまち」を実現していきます。



■令和2年度に海外の審査員と実施した事前指導（オンライン）の様子

| 事業費 | 財源内訳 | | | |
|-------|-------|-----|-------|-------|
| | 国県支出金 | 地方債 | その他 | 一般財源 |
| 7,202 | | | 5,561 | 1,641 |

| | | | | | |
|---|--------------------|--------------|------|------|-------|
| 2 | インターナショナルセーフスクール事業 | リーディングプロジェクト | 【新規】 | 担当部署 | 学校教育課 |
|---|--------------------|--------------|------|------|-------|



【事業概要・目的】

本市で推進しているセーフコミュニティ活動を市内小中学校で実践し、児童生徒自らが主体となり事故やけが（いじめ、暴力）を予防する取組を行うことによって、ISS（インターナショナルセーフスクール）の国際認証を取得し、より安全で健やかな学校づくりを進めていきます。

| 事業費 | 財源内訳 | | | |
|-----|-------|-----|-----|------|
| | 国県支出金 | 地方債 | その他 | 一般財源 |
| 586 | | | 300 | 286 |

施策3: 災害対策及び消防救急の充実

1 消防車両整備事業

リーディング
プロジェクト

【新規】

担当部署

消防課



【事業概要・目的】

都留市消防本部及び都留市消防団車両更新計画に基づき、耐用年数を経過した消防車両の更新を行い、現代の災害ニーズに合わせた車両、資器材の導入により複雑多様化する災害等に対応し、市民の安心安全を確保します。

| 事業費 | 財源内訳 | | | |
|---------|-------|---------|-----|--------|
| | 国県支出金 | 地方債 | その他 | 一般財源 |
| 128,134 | | 100,400 | | 27,734 |

2 消防指令システム情報系更新事業

リーディング
プロジェクト

【新規】

担当部署

消防課



【事業概要・目的】

共同運用開始から相当年数を経過した、山梨県東部消防指令センターの情報系機器の更新を行い、通報から災害地点の決定、出動隊の編成、出動指令等、迅速な出動体制を確保します。

| 事業費 | 財源内訳 | | | |
|---------|--------|-----|--------|--------|
| | 国県支出金 | 地方債 | その他 | 一般財源 |
| 148,661 | 39,135 | | 74,713 | 34,813 |

3 我が家の防災マニュアル事業

リーディング
プロジェクト

【新規】

担当部署

総務課



【事業概要・目的】

災害時の避難所情報、備蓄の推奨、ハザードマップ等を備え、事前検討した自身の避難方法等を記入できる防災マニュアルを作成し、市民対象の防災講座のテキストとして使うほか、全戸配布して各家庭における災害に対する備えの増強を図ります。

| 事業費 | 財源内訳 | | | |
|-------|-------|-----|-----|-------|
| | 国県支出金 | 地方債 | その他 | 一般財源 |
| 1,327 | | | | 1,327 |

施策4: 防犯対策の推進

1 特殊詐欺被害防止対策機器設置費補助事業

【拡充】

担当部署

市民課



【事業概要・目的】

電話による高齢者の特殊詐欺被害を防ぐため、満65歳以上の方がいる家庭に設置する固定電話機等で、通話の内容を自動的に録音する機能や、事前に登録していない電話番号からの着信に対する注意を促す機能などを有する特殊詐欺被害防止対策機器を購入または設置した場合に費用の一部を助成します。

| 事業費 | 財源内訳 | | | |
|-------|-------|-----|-----|-------|
| | 国県支出金 | 地方債 | その他 | 一般財源 |
| 1,600 | | | | 1,600 |

VI 実行します！新しいステージへ (行財政分野)

政策1 健全な行政運営のまち

施策1:信頼できる職員の育成と充足したサービス提供

| 1 | 市民意識調査事業 | | 【新規】 | 担当部署 | 企画課 | | | | | | | | | |
|---|----------|-----|------|-------|-----|-----|-------|-----|-----|------|-------|--|--|-------|
| <div style="display: flex; justify-content: space-between;"> <div style="width: 30%;">  <p>市民意識調査のお知らせ</p> <p>この調査は、「第6次都留市長期総合計画中期基本計画（第3版）の策定に当たり、市民の意向やニーズを把握し、計画の進捗状況を確認するための調査です。市民意識調査の結果は、計画の策定に活用させていただきます。</p> <p>調査は、市民に広くアンケートを実施し、結果を公表いたします。調査結果は、市民意識調査の結果を踏まえ、計画の進捗状況を確認するための調査です。市民意識調査の結果は、計画の策定に活用させていただきます。</p> <p>お問い合わせ先 企画課 総務係 電話 0558-43-2111</p> </div> <div style="width: 65%;"> <p>【事業概要・目的】</p> <p>第6次都留市長期総合計画は、その計画期間を11年間とし、基本計画を3年（前期基本計画）、4年（中期基本計画）、4年（後期基本計画）と分けています。後期基本計画（計画期間：令和5年度～令和8年度）を策定するにあたり、市民の満足度等を調査し、そのバックデータを注視しつつ決定していく必要があるため、令和4年1月に市民意識調査を行います。</p> </div> </div> | | | | | | | | | | | | | | |
| <table border="1" style="width: 100%;"> <tr> <th rowspan="2">事業費</th> <th>国県支出金</th> <th>地方債</th> <th>その他</th> <th>一般財源</th> </tr> <tr> <td>1,288</td> <td></td> <td></td> <td>1,288</td> </tr> </table> | | | | | | 事業費 | 国県支出金 | 地方債 | その他 | 一般財源 | 1,288 | | | 1,288 |
| 事業費 | 国県支出金 | 地方債 | その他 | 一般財源 | | | | | | | | | | |
| | 1,288 | | | 1,288 | | | | | | | | | | |

政策2 質の高い行政サービスが提供されるまち

施策2:公有財産の有効活用と適正な配置

| 1 | 公共施設総合管理計画策定事業 | | 【新規】 | 担当部署 | 企画課 | | | | | | | | | |
|---|----------------|-----|------|-------|-----|-----|-------|-----|-----|------|-------|--|--|-------|
| <div style="display: flex; justify-content: space-between;"> <div style="width: 30%;">  </div> <div style="width: 65%;"> <p>【事業概要・目的】</p> <p>令和2年度に策定した個別施設毎の維持管理や修繕等に係る取り組み方針等を示す「個別施設計画」を踏まえ、各施設の具体的な状況に基づき、長期的な視点から公共施設全体をマネジメントを推進する観点からも、令和3年度までに「公共施設等総合管理計画」の見直しを行います。</p> </div> </div> | | | | | | | | | | | | | | |
| <table border="1" style="width: 100%;"> <tr> <th rowspan="2">事業費</th> <th>国県支出金</th> <th>地方債</th> <th>その他</th> <th>一般財源</th> </tr> <tr> <td>6,435</td> <td></td> <td></td> <td>6,435</td> </tr> </table> | | | | | | 事業費 | 国県支出金 | 地方債 | その他 | 一般財源 | 6,435 | | | 6,435 |
| 事業費 | 国県支出金 | 地方債 | その他 | 一般財源 | | | | | | | | | | |
| | 6,435 | | | 6,435 | | | | | | | | | | |

3. 課別事業説明書（教育予算抜粋）

企画課

| | | | | | |
|-----|-----------------|-----|---------------|------|-------------------------|
| 款 | 9 | 教育費 | 分野 | Ⅲ | 教育分野「輝かせます！学びあふれるつるのまち」 |
| 項 | 4 | 大学費 | 政策 | 1 | 知の資源と連携したまちづくり |
| 目 | 1 | 大学費 | 施策 | 2 | 知の拠点である大学等と地域の魅力づくり |
| 事業名 | 公立大学法人都留文科大学関係費 | | リーディング・プロジェクト | 【拡充】 | 予算額 1,131,630 千円 |

【概要】

「地方独立行政法人法」第42条第1項に基づく公立大学法人都留文科大学への運営費交付金(標準運営費交付金、施設整備費等補助金、特定運営費交付金)及び「都留市公立大学法人評価委員会条例」に基づく都留市公立大学法人評価委員会に係る経費です。

【財源内訳】

| 国庫支出金 | 県支出金 | 地方債 | その他 | 一般財源 |
|-------|------|-----|-----------|--------------|
| | | | 49,076 千円 | 1,082,554 千円 |

【主な事業費】

| | | |
|-------------|------------------|------------|
| 負担金、補助及び交付金 | 運営費交付金(標準運営費交付金) | 884,931 千円 |
| 負担金、補助及び交付金 | 運営費交付金(施設整備等補助金) | 47,500 千円 |
| 負担金、補助及び交付金 | 運営費交付金(特定運営費交付金) | 188,578 千円 |

| | | | | | |
|-----|----------|---------|----|------|-----------|
| 款 | 2 | 総務費 | 分野 | | |
| 項 | 5 | 統計調査費 | 政策 | | |
| 目 | 2 | 基幹統計調査費 | 施策 | | |
| 事業名 | 学校基本調査事業 | | | 【継続】 | 予算額 26 千円 |

【概要】

各学校に関する基本的事項を調査し、学校教育行政上の基礎資料を作成するための事務経費です。

【財源内訳】

| | | | | |
|-------|-------|-----|-----|------|
| 国庫支出金 | 県支出金 | 地方債 | その他 | 一般財源 |
| | 26 千円 | | | |

【主な事業費】

| | | |
|-----|---------|-------|
| 需用費 | 調査関係消耗品 | 26 千円 |
|-----|---------|-------|

| | | | | | |
|-----|--------|--------|---------------|------|-------------------------|
| 款 | 9 | 教育費 | 分野 | Ⅲ | 教育分野「輝かせます！学びあふれるつるのまち」 |
| 項 | 1 | 教育総務費 | 政策 | 2 | 生きる力を育む学校教育のまちづくり |
| 目 | 1 | 教育委員会費 | 施策 | 1 | 確かな学力と豊かな心を育む学校教育の推進 |
| 事業名 | 教育委員会費 | | リーディング・プロジェクト | 【継続】 | 予算額 1,842 千円 |

【概要】

教育行政の組織及び運営に関する法律第2条に基づき教育委員会が設置されており教育委員会の運営に要する経費です。

【財源内訳】

| | | | | |
|-------|------|-----|-----|----------|
| 国庫支出金 | 県支出金 | 地方債 | その他 | 一般財源 |
| | | | | 1,842 千円 |

【主な事業費】

| | | |
|-------------|------------------------|----------|
| 報酬 | 教育委員報酬 5名 | 1,200 千円 |
| 旅費 | 関東甲信越静岡市町村教育委員会連合会等 | 347 千円 |
| 負担金、補助及び交付金 | 関東甲信越静岡市町村教育委員会連合会負担金等 | 164 千円 |

| | | | | | |
|-----|--------|-------|----|------|---------------|
| 款 | 9 | 教育費 | 分野 | | |
| 項 | 1 | 教育総務費 | 政策 | | |
| 目 | 2 | 事務局費 | 施策 | | |
| 事業名 | 特別職人件費 | | | 【継続】 | 予算額 10,489 千円 |

【概要】

教育長の人件費です。

【財源内訳】

| | | | | |
|-------|------|-----|-----|-----------|
| 国庫支出金 | 県支出金 | 地方債 | その他 | 一般財源 |
| | | | | 10,489 千円 |

【主な事業費】

| | | |
|-------|-----------|----------|
| 給料 | 特別職の給料 | 6,156 千円 |
| 職員手当等 | 特別職の職員手当等 | 2,689 千円 |
| 共済費 | 特別職の共済費等 | 1,644 千円 |

| | | | | | |
|-----|---------------|-------|----|------|---------------|
| 款 | 9 | 教育費 | 分野 | | |
| 項 | 1 | 教育総務費 | 政策 | | |
| 目 | 2 | 事務局費 | 施策 | | |
| 事業名 | 人件費(学校教育事務局費) | | | 【継続】 | 予算額 65,823 千円 |

【概要】

一般職 6 人、会計年度任用職員 10 人の人件費です。

【財源内訳】

| | | | | |
|-------|------|-----|--------|-----------|
| 国庫支出金 | 県支出金 | 地方債 | その他 | 一般財源 |
| | | | 624 千円 | 65,199 千円 |

【主な事業費】

| | | |
|-------|------------------|-----------|
| 報酬 | 会計年度任用職員 10 名の報酬 | 16,018 千円 |
| 給料 | 一般職 6 名の給料 | 22,086 千円 |
| 職員手当等 | 一般職 6 名他の職員手当等 | 16,752 千円 |
| 共済費 | 一般職 6 名他の共済費等 | 10,617 千円 |

| | | | | | |
|-----|--------|---------|---------------|------|-------------------------|
| 款 | 9 | 教育費 | 分野 | Ⅲ | 教育分野「輝かせます！学びあふれるつるのまち」 |
| 項 | 1 | 教育総務費 | 政策 | 2 | 生きる力を育む学校教育のまちづくり |
| 目 | 3 | 学校教育総務費 | 施策 | 1 | 確かな学力と豊かな心を育む学校教育の推進 |
| 事業名 | 学校教育事業 | | リーディング・プロジェクト | 【継続】 | 予算額 55,908 千円 |

【概要】

学校運営に係る事業 小学校 8 校・中学校 3 校

学校教育消耗品、児童生徒火災保険料、教職員健康管理推進事業、眼科・耳鼻科検診等
小中学校における英語教育の充実を図るため、英語指導助手を配置します。

【財源内訳】

| | | | | |
|-------|-------|-----|----------|-----------|
| 国庫支出金 | 県支出金 | 地方債 | その他 | 一般財源 |
| | 66 千円 | | 2,287 千円 | 53,555 千円 |

【主な事業費】

| | | |
|-------------|--------------------|-----------|
| 報酬 | 学校医報酬他 | 7,272 千円 |
| 需用費 | 新型コロナウイルス感染症対策消耗品等 | 2,613 千円 |
| 委託料 | 外国語指導助手派遣業務委託 | 32,010 千円 |
| 負担金、補助及び交付金 | 個性を育む学校づくり推進事業補助金 | 3,300 千円 |

| | | | | | |
|-----|------------|---------|---------------|------|-------------------------|
| 款 | 9 | 教育費 | 分野 | Ⅲ | 教育分野「輝かせます！学びあふれるつるのまち」 |
| 項 | 1 | 教育総務費 | 政策 | 2 | 生きる力を育む学校教育のまちづくり |
| 目 | 3 | 学校教育総務費 | 施策 | 1 | 確かな学力と豊かな心を育む学校教育の推進 |
| 事業名 | 教育研修センター事業 | | リーディング・プロジェクト | 【継続】 | 予算額 6,018 千円 |

【概要】

教職員の研修（GIGA スクール構想に伴う研修等）、情報教育指導者育成、環境教育指導の手引作成、総合学習実践資料作成、教材備品貸し出し、いじめ対策、各種相談、親善音楽会や演劇鑑賞会運営、生活科・社会科見学事業等に要する経費です。

【財源内訳】

| | | | | |
|-------|------|-----|--------|----------|
| 国庫支出金 | 県支出金 | 地方債 | その他 | 一般財源 |
| | | | 281 千円 | 5,737 千円 |

【主な事業費】

| | | |
|----------|--------------------------|----------|
| 報償費 | 市内小中学校カウンセリング謝金 | 650 千円 |
| 委託料 | 市内小中学校演劇鑑賞会委託料 | 800 千円 |
| 使用料及び賃借料 | 社会科見学・演劇鑑賞会・親善音楽会バス借上げ料等 | 3,682 千円 |

| | | | | | | | | |
|-----|---------|---------|----|---------------|-------------------------|-----|----------|--|
| 款 | 9 | 教育費 | 分野 | Ⅲ | 教育分野「輝かせます！学びあふれるつるのまち」 | | | |
| 項 | 1 | 教育総務費 | 政策 | 2 | 生きる力を育む学校教育のまちづくり | | | |
| 目 | 3 | 学校教育総務費 | 施策 | 1 | 確かな学力と豊かな心を育む学校教育の推進 | | | |
| 事業名 | 障害児教育事業 | | | リーディング・プロジェクト | 【継続】 | 予算額 | 1,063 千円 | |

【概要】

市内小中学校に障害児教育事業の一環として特別支援学級を開設・維持するための施設に要する経費です。

近年の社会環境の変化により、特別支援学級を必要とする児童生徒が増加しており、教員補助員の強化増員を図り、健全な学級環境を構築するための事業です。

【財源内訳】

| | | | | |
|-------|------|-----|-----|----------|
| 国庫支出金 | 県支出金 | 地方債 | その他 | 一般財源 |
| | | | | 1,063 千円 |

【主な事業費】

| | | |
|-------|-------------------|--------|
| 需用費 | 特別支援教育用教材等 | 489 千円 |
| 備品購入費 | 特別支援学級・通級指導教室備品一式 | 250 千円 |

| | | | | | | | | |
|-----|-------------------|---------|----|---------------|-------------------------|-----|--------|--|
| 款 | 9 | 教育費 | 分野 | Ⅲ | 教育分野「輝かせます！学びあふれるつるのまち」 | | | |
| 項 | 1 | 教育総務費 | 政策 | 1 | 知の資源と連携したまちづくり | | | |
| 目 | 3 | 学校教育総務費 | 施策 | 1 | 大学等と連携した教育施策の展開 | | | |
| 事業名 | 学生アシスタント・ティーチャー事業 | | | リーディング・プロジェクト | 【継続】 | 予算額 | 290 千円 | |

【概要】

子ども一人ひとりに応じたきめ細やかな指導を進化・発展させると共に、都留文科大学の学生アシスタント・ティーチャーと連携し、教育現場とリンクした教師教育を実践的に探究することを目的に実施しています。

対象校 市内小中学校 11 校

【財源内訳】

| | | | | |
|-------|------|-----|-----|--------|
| 国庫支出金 | 県支出金 | 地方債 | その他 | 一般財源 |
| | | | 千円 | 290 千円 |

【主な事業費】

| | | |
|-----|-------------|--------|
| 報酬 | SAT 事業支援員報酬 | 180 千円 |
| 需用費 | SAT 事業消耗品 | 110 千円 |

| | | | | | |
|-----|--------------------|---------|----|------|-------------------------|
| 款 | 9 | 教育費 | 分野 | Ⅲ | 教育分野「輝かせます！学びあふれるつるのまち」 |
| 項 | 1 | 教育総務費 | 政策 | 2 | 生きる力を育む学校教育のまちづくり |
| 目 | 3 | 学校教育総務費 | 施策 | 2 | 家庭・地域・学校の連携 |
| 事業名 | 地域ぐるみの学校安全体制整備推進事業 | | | 【継続】 | 予算額 673 千円 |

【概要】

子ども達が安心して教育を受けられるよう、家庭や地域の関係機関と連携しながら、地域社会全体で学校安全に取り組む体制を整備し、安全・安心出来る学校が確立できるようスクールガードや通学路の安全に関わる取り組みを行います。

【財源内訳】

| 国庫支出金 | 県支出金 | 地方債 | その他 | 一般財源 |
|-------|--------|-----|-----|--------|
| | 208 千円 | | | 465 千円 |

【主な事業費】

| | | |
|-----|----------------|--------|
| 報償費 | スクールガードリーダー報償費 | 312 千円 |
| 需用費 | 通学路安全対策事業消耗品 | 200 千円 |
| 役務費 | 学校ボランティア活動保険料 | 140 千円 |

| | | | | | |
|-----|------------|---------|--------------|------|-------------------------|
| 款 | 9 | 教育費 | 分野 | Ⅲ | 教育分野「輝かせます！学びあふれるつるのまち」 |
| 項 | 1 | 教育総務費 | 政策 | 2 | 生きる力を育む学校教育のまちづくり |
| 目 | 3 | 学校教育総務費 | 施策 | 1 | 確かな学力と豊かな心を育む学校教育の推進 |
| 事業名 | ICT 環境整備事業 | | リーディングプロジェクト | 【新規】 | 予算額 132,020 千円 |

【概要】

GIGA スクール構想の実現に向け、一人一台タブレット端末や電子黒板を活用した授業を実施するための教育 ICT 環境整備等に要する経費です。

また、成績処理や学籍などを処理する統合型校務支援システム運用に要する経費です。

【財源内訳】

| 国庫支出金 | 県支出金 | 地方債 | その他 | 一般財源 |
|-------|------|-----|-----------|------------|
| | | | 18,989 千円 | 113,031 千円 |

【主な事業費】

| | | |
|-------------|------------------|------------|
| 委託料 | 小中学校無線 LAN 保守業務等 | 22,129 千円 |
| 使用料及び賃借料 | 小中学校電子黒板機器リース料等 | 101,579 千円 |
| 負担金、補助及び交付金 | 統合型校務支援システム負担金 | 3,913 千円 |

| | | | | | |
|-----|----------|---------|----|------|-----------------------|
| 款 | 9 | 教育費 | 分野 | VI | 行財政分野「実行します！新しいステージへ」 |
| 項 | 1 | 教育総務費 | 政策 | 2 | 質の高い行政サービスが提供されるまち |
| 目 | 3 | 学校教育総務費 | 施策 | 2 | 公有財産の有効活用と適正な配置 |
| 事業名 | 教員住宅管理事業 | | | 【継続】 | 予算額 1,227 千円 |

【概要】

大幡教員住宅(単身用18戸)、深田教員住宅(単身用9戸、世帯用6戸)の維持管理に要する経費です。

【財源内訳】

| | | | | |
|-------|------|-----|----------|------|
| 国庫支出金 | 県支出金 | 地方債 | その他 | 一般財源 |
| | | | 1,227 千円 | 千円 |

【主な事業費】

| | | |
|-----|------------------------|--------|
| 需用費 | 教員住宅(深田・大幡) 応急対応修繕料 | 400 千円 |
| 役務費 | 室内(深田・大幡) クリーニング手数料 | 495 千円 |
| 委託料 | 受水槽清掃・浄化槽清掃・消防設備点検業務委託 | 240 千円 |

| | | | | | |
|-----|-------------|--------------|------|-----|-------------------------|
| 款 | 9 | 教育費 | 分野 | III | 教育分野「輝かせます！学びあふれるつるのまち」 |
| 項 | 1 | 教育総務費 | 政策 | 2 | 生きる力を育む学校教育のまちづくり |
| 目 | 3 | 学校教育総務費 | 施策 | 1 | 確かな学力と豊かな心を育む学校教育の推進 |
| 事業名 | 教育課程特例校推進事業 | リーディングプロジェクト | 【継続】 | 予算額 | 5,604 千円 |

【概要】

都留文科大学附属小学校を教育課程特例校の指定校とし、学習指導要領によらない小学校1年生から6年生までの一貫した英語教育に要する経費です。

【財源内訳】

| | | | | |
|-------|------|-----|-----|----------|
| 国庫支出金 | 県支出金 | 地方債 | その他 | 一般財源 |
| | | | | 5,604 千円 |

【主な事業費】

| | | |
|----------|------------------|----------|
| 需用費 | 特別の教育課程実施に係る消耗品 | 27 千円 |
| 委託料 | 外国語指導助手派遣業務委託料 | 5,335 千円 |
| 使用料及び賃借料 | 校外授業バス借上げ料(大学連携) | 242 千円 |

| | | | | | | | | |
|-----|---------------|---------|----|---------------|-------------------------|-----|----------|--|
| 款 | 9 | 教育費 | 分野 | Ⅲ | 教育分野「輝かせます！学びあふれるつるのまち」 | | | |
| 項 | 1 | 教育総務費 | 政策 | 2 | 生きる力を育む学校教育のまちづくり | | | |
| 目 | 3 | 学校教育総務費 | 施策 | 1 | 確かな学力と豊かな心を育む学校教育の推進 | | | |
| 事業名 | 学力向上フォローアップ事業 | | | リーディング・プロジェクト | 【継続】 | 予算額 | 2,799 千円 | |

【概要】

市内小中学校において、放課後や休業日などを活用した学習指導を実施し、児童・生徒の基礎学力の向上を図るために要する経費です。

【財源内訳】

| | | | | |
|-------|------|-----|-----|----------|
| 国庫支出金 | 県支出金 | 地方債 | その他 | 一般財源 |
| | | | | 2,799 千円 |

【主な事業費】

| | | |
|-----|----------|----------|
| 報償費 | 学習支援講師謝金 | 2,710 千円 |
|-----|----------|----------|

| | | | | | | | | |
|-----|---------------|---------|----|---|-------------------------|-----|--------|--|
| 款 | 9 | 教育費 | 分野 | Ⅲ | 教育分野「輝かせます！学びあふれるつるのまち」 | | | |
| 項 | 1 | 教育総務費 | 政策 | 2 | 生きる力を育む学校教育のまちづくり | | | |
| 目 | 3 | 学校教育総務費 | 施策 | 2 | 家庭・地域・学校の連携 | | | |
| 事業名 | 学校運営協議会設置推進事業 | | | | 【継続】 | 予算額 | 220 千円 | |

【概要】

保護者・地域住民が学校運営に参画し、学校組織全体の総合力を高める協議会の実施に要する経費です。

【財源内訳】

| | | | | |
|-------|------|-----|-----|--------|
| 国庫支出金 | 県支出金 | 地方債 | その他 | 一般財源 |
| | | | | 220 千円 |

【主な事業費】

| | | |
|-----|------------------|--------|
| 報酬 | 学校運営協議会委員報酬(15名) | 150 千円 |
| 報償費 | 研修会及び講習会講師謝礼(3名) | 30 千円 |

| | | | | | |
|-----|----------|---------|----|------|-------------------------|
| 款 | 9 | 教育費 | 分野 | Ⅲ | 教育分野「輝かせます！学びあふれるつるのまち」 |
| 項 | 1 | 教育総務費 | 政策 | 2 | 生きる力を育む学校教育のまちづくり |
| 目 | 3 | 学校教育総務費 | 施策 | 2 | 家庭・地域・学校の連携 |
| 事業名 | 適応指導教室事業 | | | 【継続】 | 予算額 1,358 千円 |

【概要】

不登校児童生徒を支援する適応指導教室を運営・維持するために要する経費です。

【財源内訳】

| 国庫支出金 | 県支出金 | 地方債 | その他 | 一般財源 |
|-------|------|-----|--------|----------|
| | | | 210 千円 | 1,148 千円 |

【主な事業費】

| | | |
|----------|------------------|--------|
| 需用費 | 児童生徒及び指導者用図書教材費他 | 369 千円 |
| 需用費 | 電気料及び上下水道料 | 139 千円 |
| 役務費 | インターネット等通信費 | 260 千円 |
| 使用料及び賃借料 | パソコン・複写機リース料 | 176 千円 |

| | | | | | |
|-----|-------------------|---------|---------------|------|------------------------|
| 款 | 9 | 教育費 | 分野 | V | 紡ぎます！人と人のつながりのまち |
| 項 | 1 | 教育総務費 | 政策 | 1 | 安全・安心のまちづくり「セーフコミュニティ」 |
| 目 | 3 | 学校教育総務費 | 施策 | 1 | 地域が自ら行う安全・安心のコミュニティづくり |
| 事業名 | インタナショナルセーフスクール事業 | | リーディング・プロジェクト | 【新規】 | 予算額 586 千円 |

【概要】

本市で推進しているセーフコミュニティの活動を市内小中学校で実践し、児童生徒自らが主体となり事故やけが（いじめ、暴力）を予防する取り組みを行うことによって、安全で健やかな学校づくりに要する経費です。

【財源内訳】

| 国庫支出金 | 県支出金 | 地方債 | その他 | 一般財源 |
|-------|------|-----|--------|--------|
| | | | 300 千円 | 286 千円 |

【主な事業費】

| | | |
|----------|---------------------|--------|
| 委託料 | ISS 推進事業に伴う事前指導等委託料 | 410 千円 |
| 使用料及び賃借料 | 実践校視察に伴うバス借上げ料 | 73 千円 |

| | | | | | |
|-----|-------------|-------|---------------|------|-------------------------|
| 款 | 9 | 教育費 | 分野 | Ⅲ | 教育分野「輝かせます！学びあふれるつるのまち」 |
| 項 | 2 | 小学校費 | 政策 | 2 | 生きる力を育む学校教育のまちづくり |
| 目 | 1 | 学校管理費 | 施策 | 1 | 確かな学力と豊かな心を育む学校教育の推進 |
| 事業名 | 人件費(小学校管理費) | | リーディング・プロジェクト | 【継続】 | 予算額 95,945 千円 |

【概要】

一般職 1 人、会計年度任用職員 35 人の人件費です。

【財源内訳】

| | | | | |
|-------|------|-----|-----|-----------|
| 国庫支出金 | 県支出金 | 地方債 | その他 | 一般財源 |
| | | | | 95,945 千円 |

【主な事業費】

| | | |
|-------|------------------|-----------|
| 報酬 | 会計年度任用職員 35 名の報酬 | 64,454 千円 |
| 給料 | 一般職 1 名の給料 | 2,457 千円 |
| 職員手当等 | 一般職 1 名他の職員手当等 | 14,484 千円 |
| 共済費 | 一般職 1 名他の共済費等 | 13,325 千円 |

| | | | | | |
|-----|---------|-------|---------------|------|-------------------------|
| 款 | 9 | 教育費 | 分野 | Ⅲ | 教育分野「輝かせます！学びあふれるつるのまち」 |
| 項 | 2 | 小学校費 | 政策 | 2 | 生きる力を育む学校教育のまちづくり |
| 目 | 1 | 学校管理費 | 施策 | 1 | 確かな学力と豊かな心を育む学校教育の推進 |
| 事業名 | 小学校管理事業 | | リーディング・プロジェクト | 【継続】 | 予算額 93,736 千円 |

【概要】

学校教育法に定められた小学校教育の目標を達成するために必要な施設、設備等に要する経費(学校教育課分)です。

【財源内訳】

| | | | | |
|-------|------|-----|----------|-----------|
| 国庫支出金 | 県支出金 | 地方債 | その他 | 一般財源 |
| | | | 7,140 千円 | 86,596 千円 |

【主な事業費】

| | | |
|-----|----------------------|-----------|
| 需用費 | 消耗品、電気料・上下水道料等(8 校分) | 51,549 千円 |
| 委託料 | 建築検査等の定期検査報告業務委託他 | 31,994 千円 |

| | | | | | |
|-----|----------------|-------|---------------|------|-------------------------|
| 款 | 9 | 教育費 | 分野 | Ⅲ | 教育分野「輝かせます！学びあふれるつるのまち」 |
| 項 | 2 | 小学校費 | 政策 | 2 | 生きる力を育む学校教育のまちづくり |
| 目 | 1 | 学校管理費 | 施策 | 1 | 確かな学力と豊かな心を育む学校教育の推進 |
| 事業名 | 谷村第一小学校管理事業他7校 | | リーディング・プロジェクト | 【継続】 | 予算額 23,422 千円 |

【概要】

谷村第一小学校他7校に係る必要な施設・整備及び学校管理運営に要する経費です。

【財源内訳】

| | | | | |
|-------|------|-----|-----|-----------|
| 国庫支出金 | 県支出金 | 地方債 | その他 | 一般財源 |
| | | | | 23,422 千円 |

【主な事業費】

| | | |
|-----|------------------------|-----------|
| 需用費 | 8 小学校における消耗品費、修繕費等 | 19,826 千円 |
| 役務費 | 8 小学校における文書送付料、クリーニング等 | 2,739 千円 |

| | | | | | |
|-----|-----------|-------|---------------|------|-------------------------|
| 款 | 9 | 教育費 | 分野 | Ⅲ | 教育分野「輝かせます！学びあふれるつるのまち」 |
| 項 | 2 | 小学校費 | 政策 | 2 | 生きる力を育む学校教育のまちづくり |
| 目 | 2 | 教育振興費 | 施策 | 1 | 確かな学力と豊かな心を育む学校教育の推進 |
| 事業名 | 小学校教育振興事業 | | リーディング・プロジェクト | 【継続】 | 予算額 5,716 千円 |

【概要】

学校教育法に基づく義務教育教材整備等に要する経費（学校教育課分）です。

【財源内訳】

| | | | | |
|--------|------|-----|-----|----------|
| 国庫支出金 | 県支出金 | 地方債 | その他 | 一般財源 |
| 532 千円 | | | | 5,184 千円 |

【主な事業費】

| | | |
|-------|--------------|----------|
| 需用費 | 教材備品修理等 | 400 千円 |
| 備品購入費 | 理科振興法に係る教材備品 | 951 千円 |
| 扶助費 | 準要保護児童就学援助費 | 4,365 千円 |

| | | | | | |
|-----|------------------|-------|---------------|------|-------------------------|
| 款 | 9 | 教育費 | 分野 | Ⅲ | 教育分野「輝かせます！学びあふれるつるのまち」 |
| 項 | 2 | 小学校費 | 政策 | 2 | 生きる力を育む学校教育のまちづくり |
| 目 | 2 | 教育振興費 | 施策 | 1 | 確かな学力と豊かな心を育む学校教育の推進 |
| 事業名 | 谷村第一小学校教育振興事業他7校 | | リーディング・プロジェクト | 【継続】 | 予算額 18,478 千円 |

【概要】

谷村第一小学校他7校の教育振興を図るための義務教育教材及び図書購入等に要する経費です。

【財源内訳】

| | | | | |
|-------|------|-----|-----|-----------|
| 国庫支出金 | 県支出金 | 地方債 | その他 | 一般財源 |
| | | | | 18,478 千円 |

【主な事業費】

| | | |
|----------|---------------------|-----------|
| 需用費 | 児童・職員用図書及び学習に係る消耗品等 | 16,236 千円 |
| 使用料及び賃借料 | 陸上記録会バス借上等 | 836 千円 |
| 備品購入費 | 教材備品購入費 | 426 千円 |

| | | | | | |
|-----|-------------|-------|---------------|------|-------------------------|
| 款 | 9 | 教育費 | 分野 | Ⅲ | 教育分野「輝かせます！学びあふれるつるのまち」 |
| 項 | 3 | 中学校費 | 政策 | 2 | 生きる力を育む学校教育のまちづくり |
| 目 | 1 | 学校管理費 | 施策 | 1 | 確かな学力と豊かな心を育む学校教育の推進 |
| 事業名 | 人件費(中学校管理費) | | リーディング・プロジェクト | 【継続】 | 予算額 42,112 千円 |

【概要】

会計年度任用職員 16 人の人件費です。

【財源内訳】

| | | | | |
|-------|--------|-----|-----|-----------|
| 国庫支出金 | 県支出金 | 地方債 | その他 | 一般財源 |
| | 682 千円 | | | 41,430 千円 |

【主な事業費】

| | | |
|-------|---------------------|-----------|
| 報酬 | 会計年度任用職員 16 名の報酬 | 29,589 千円 |
| 職員手当等 | 会計年度任用職員 16 名の職員手当等 | 6,164 千円 |
| 共済費 | 会計年度任用職員 16 名の社会保険料 | 5,799 千円 |

| | | | | | |
|-----|---------|-------|---------------|------|-------------------------|
| 款 | 9 | 教育費 | 分野 | Ⅲ | 教育分野「輝かせます！学びあふれるつるのまち」 |
| 項 | 3 | 中学校費 | 政策 | 2 | 生きる力を育む学校教育のまちづくり |
| 目 | 1 | 学校管理費 | 施策 | 1 | 確かな学力と豊かな心を育む学校教育の推進 |
| 事業名 | 中学校管理事業 | | リーディング・プロジェクト | 【継続】 | 予算額 70,926 千円 |

【概要】

学校教育法に定められた中学校教育の目標を達成するために必要な施設、設備等に要する経費(学校教育課分)です。

【財源内訳】

| | | | | |
|-------|-----------|-----|----------|-----------|
| 国庫支出金 | 県支出金 | 地方債 | その他 | 一般財源 |
| | 11,671 千円 | | 1,660 千円 | 57,595 千円 |

【主な事業費】

| | | |
|----------|-----------------------|-----------|
| 需用費 | 消耗品、電気料・上下水道料等 | 34,459 千円 |
| 委託料 | 都留第二中学校スクールバス運行業務委託料等 | 29,820 千円 |
| 使用料及び賃借料 | 都留第二中学校電車通学定期使用料 | 4,585 千円 |

| | | | | | |
|-----|----------------|-------|---------------|------|-------------------------|
| 款 | 9 | 教育費 | 分野 | Ⅲ | 教育分野「輝かせます！学びあふれるつるのまち」 |
| 項 | 3 | 中学校費 | 政策 | 2 | 生きる力を育む学校教育のまちづくり |
| 目 | 1 | 学校管理費 | 施策 | 1 | 確かな学力と豊かな心を育む学校教育の推進 |
| 事業名 | 都留第一中学校管理事業他2校 | | リーディング・プロジェクト | 【継続】 | 予算額 11,503 千円 |

【概要】

都留第一中学校他2校に係る必要な施設・整備及び学校管理運営に要する経費です。

【財源内訳】

| | | | | |
|-------|------|-----|-----|-----------|
| 国庫支出金 | 県支出金 | 地方債 | その他 | 一般財源 |
| | | | | 11,503 千円 |

【主な事業費】

| | | |
|-----|-----------------|----------|
| 需用費 | 3 中学校の消耗品費、修繕費等 | 9,559 千円 |
| 役務費 | 文書送付料、クリーニング等 | 1,116 千円 |

| | | | | | |
|-----|-----------|-------|---------------|------|-------------------------|
| 款 | 9 | 教育費 | 分野 | Ⅲ | 教育分野「輝かせます！学びあふれるつるのまち」 |
| 項 | 3 | 中学校費 | 政策 | 2 | 生きる力を育む学校教育のまちづくり |
| 目 | 2 | 教育振興費 | 施策 | 1 | 確かな学力と豊かな心を育む学校教育の推進 |
| 事業名 | 中学校教育振興事業 | | リーディング・プロジェクト | 【継続】 | 予算額 9,071 千円 |

【概要】

学校教育法に基づく義務教育教材整備等に要する経費（学校教育課分）です。

【財源内訳】

| | | | | |
|--------|------|-----|-----|----------|
| 国庫支出金 | 県支出金 | 地方債 | その他 | 一般財源 |
| 454 千円 | | | | 8,617 千円 |

【主な事業費】

| | | |
|-------|--------------|----------|
| 需用費 | 教材備品修理等 | 600 千円 |
| 備品購入費 | 理科振興法に係る教材備品 | 788 千円 |
| 扶助費 | 準要保護生徒就学援助費 | 7,683 千円 |

| | | | | | |
|-----|------------------|-------|---------------|------|-------------------------|
| 款 | 9 | 教育費 | 分野 | Ⅲ | 教育分野「輝かせます！学びあふれるつるのまち」 |
| 項 | 3 | 中学校費 | 政策 | 2 | 生きる力を育む学校教育のまちづくり |
| 目 | 2 | 教育振興費 | 施策 | 1 | 確かな学力と豊かな心を育む学校教育の推進 |
| 事業名 | 都留第一中学校教育振興事業他2校 | | リーディング・プロジェクト | 【継続】 | 予算額 12,188 千円 |

【概要】

都留第一中学校他2校の教育振興を図るための義務教育教材及び図書購入等に要する経費です。

【財源内訳】

| | | | | |
|-------|------|-----|-----|-----------|
| 国庫支出金 | 県支出金 | 地方債 | その他 | 一般財源 |
| | | | | 12,188 千円 |

【主な事業費】

| | | |
|-------|---------------------|-----------|
| 需用費 | 生徒・職員用図書及び学習に係る消耗品等 | 10,264 千円 |
| 備品購入費 | 教材備品購入費 | 1,039 千円 |

| | | | | | |
|-----|------------|-------|----|------|---------------|
| 款 | 9 | 教育費 | 分野 | | |
| 項 | 6 | 保健体育費 | 政策 | | |
| 目 | 3 | 学校給食費 | 施策 | | |
| 事業名 | 人件費(学校給食費) | | | 【継続】 | 予算額 14,209 千円 |

【概要】

再任用職員 1 人、会計年度任用職員 3 人の人件費です。

【財源内訳】

| | | | | |
|-------|------|-----|-----|-----------|
| 国庫支出金 | 県支出金 | 地方債 | その他 | 一般財源 |
| | | | | 14,209 千円 |

【主な事業費】

| | | |
|-------|-----------------|----------|
| 報酬 | 会計年度任用職員 3 名の報酬 | 5,855 千円 |
| 給料 | 一般職 1 名の給料 | 3,296 千円 |
| 職員手当等 | 一般職 1 名他の職員手当等 | 2,689 千円 |
| 共済費 | 一般職 1 名他の共済費等 | 2,264 千円 |

| | | | | | |
|-----|----------|-------|---------------|------|-------------------------|
| 款 | 9 | 教育費 | 分野 | Ⅲ | 教育分野「輝かせます！学びあふれるつるのまち」 |
| 項 | 6 | 保健体育費 | 政策 | 2 | 生きる力を育む学校教育のまちづくり |
| 目 | 3 | 学校給食費 | 施策 | 1 | 確かな学力と豊かな心を育む学校教育の推進 |
| 事業名 | 学校給食運営事業 | | リーディング・プロジェクト | 【継続】 | 予算額 80,888 千円 |

【概要】

将来の都留市を担う児童・生徒及び教職員 2,310 人の完全給食の実施に要する経費です。食中毒の発生を未然に防止するため、給食センター及び学校給食施設 2 校の消耗品・修繕・備品等の充実を図ります。さらに調理員・栄養士の部会活動並びに研修会の実施により、衛生管理の周知徹底・改善・物資の購入・検品・搬入経路のチェックを実施し、都留市の財産である児童・生徒の安全給食に努めます。

【財源内訳】

| | | | | |
|-------|------|-----|----------|-----------|
| 国庫支出金 | 県支出金 | 地方債 | その他 | 一般財源 |
| | | | 3,951 千円 | 76,937 千円 |

【主な事業費】

| | | |
|-------------|----------------------|-----------|
| 需用費 | 施設消耗品、燃料、光熱水費、修繕料等 | 35,020 千円 |
| 委託料 | 給食センター厨房機器保守点検業務委託料等 | 25,005 千円 |
| 備品購入費 | 牛乳保冷庫等 | 1,857 千円 |
| 負担金、補助及び交付金 | 学校給食費補助金 | 3,882 千円 |
| 扶助費 | 就学援助児童生徒の給食費 | 13,650 千円 |

| | | | | | | | |
|-----|-----------|-------|---------------|------|-------------------------|-----------|--|
| 款 | 9 | 教育費 | 分野 | Ⅲ | 教育分野「輝かせます！学びあふれるつるのまち」 | | |
| 項 | 6 | 保健体育費 | 政策 | 2 | 生きる力を育む学校教育のまちづくり | | |
| 目 | 3 | 学校給食費 | 施策 | 1 | 確かな学力と豊かな心を育む学校教育の推進 | | |
| 事業名 | 学校給食会委託事業 | | リーディング・プロジェクト | 【継続】 | 予算額 | 63,869 千円 | |

【概要】

都留市小中学校給食会調理従事者の給与及び賃金、給与賃金に伴う事業者社会保険料等負担分です。

職員 10 名(内事務職員 1 名)、賃金 19 名、合計 29 名

【財源内訳】

| 国庫支出金 | 県支出金 | 地方債 | その他 | 一般財源 |
|-------|------|-----|-----|-----------|
| | | | | 63,869 千円 |

【主な事業費】

| | | |
|-----|-------------------|-----------|
| 委託料 | 給食会業務委託料及び学校給食運営費 | 63,869 千円 |
|-----|-------------------|-----------|

| | | | | | |
|-----|--------------|---------|----|-----|-----------|
| 款 | 9 | 教育費 | 分野 | | |
| 項 | 5 | 社会教育費 | 政策 | | |
| 目 | 1 | 社会教育総務費 | 施策 | | |
| 事業名 | 人件費(社会教育総務費) | | | 予算額 | 69,849 千円 |

【概要】

一般職 9 人、会計年度任用職員 4 人の人件費です。

【財源内訳】

| | | | | |
|-------|------|-----|-----|-----------|
| 国庫支出金 | 県支出金 | 地方債 | その他 | 一般財源 |
| | | | | 69,849 千円 |

【主な事業費】

| | | |
|------|------------------------------|-----------|
| 報酬 | 会計年度任用職員 2 名の人件費 | 3,538 千円 |
| 給料 | 一般職 9 名・フルタイム会計年度任用職員 2 名の給与 | 35,612 千円 |
| 職員手当 | 一般職・会計年度任用職員の手当等 | 19,675 千円 |
| 共済費 | 一般職・会計年度任用職員の共済費等 | 10,954 千円 |

| | | | | | |
|-----|----------|---------|---------------|------|-------------------------|
| 款 | 9 | 教育費 | 分野 | Ⅲ | 教育分野「輝かせます！学びあふれるつるのまち」 |
| 項 | 5 | 社会教育費 | 政策 | 3 | 地域の教育力を高める生涯学習のまちづくり |
| 目 | 1 | 社会教育総務費 | 施策 | 1 | いきがいを高める生涯学習の推進 |
| 事業名 | 社会教育運営諸費 | | リーディング・プロジェクト | 【継続】 | 予算額 656 千円 |

【概要】

社会教育に関する諸計画の立案、調査・研究、教育委員会への助言などを行う、社会教育委員の活動や研修などに要する経費です。

【財源内訳】

| | | | | |
|-------|------|-----|-----|--------|
| 国庫支出金 | 県支出金 | 地方債 | その他 | 一般財源 |
| | | | | 656 千円 |

【主な事業費】

| | | |
|-------------|---------------------|--------|
| 報酬 | 社会教育委員報酬 15 名 | 425 千円 |
| 旅費 | 関東甲信越静社会教育研究大会費用弁償等 | 117 千円 |
| 負担金、補助及び交付金 | 関東甲信越静社会教育研究大会参加負担金 | 21 千円 |

| | | | | | |
|-----|----------|---------|---------------|------|-------------------------|
| 款 | 9 | 教育費 | 分野 | Ⅲ | 教育分野「輝かせます！学びあふれるつるのまち」 |
| 項 | 5 | 社会教育費 | 政策 | 3 | 地域の教育力を高める生涯学習のまちづくり |
| 目 | 1 | 社会教育総務費 | 施策 | 1 | いきがいを高める生涯学習の推進 |
| 事業名 | 生涯学習推進事業 | | リーディング・プロジェクト | 【継続】 | 予算額 1,036 千円 |

【概要】

誰もが、いつでも、どこでも学ぶことができる、学びあふれるまちづくりを推進するための経費、及び10・11月を生涯学習月間と位置づけ、「都留いきいきフェスティバル」を開催する経費です。

【財源内訳】

| 国庫支出金 | 県支出金 | 地方債 | その他 | 一般財源 |
|-------|------|-----|--------|--------|
| | | | 500 千円 | 536 千円 |

【主な事業費】

| | | |
|-----|-----------------|--------|
| 報償費 | いきいきフェスティバル講師謝金 | 100 千円 |
| 需用費 | 消耗品・講師等の昼食代 | 58 千円 |
| 需用費 | 生涯学習ガイドブック印刷製本費 | 858 千円 |

| | | | | | |
|-----|---------|---------|---------------|------|----------------------------------|
| 款 | 9 | 教育費 | 分野 | V | 安全・安心、コミュニティ分野「紡ぎます！人と人のつながりのまち」 |
| 項 | 5 | 社会教育費 | 政策 | 2 | 個々の役割を持ち、だれもが必要とされるまちづくり |
| 目 | 1 | 社会教育総務費 | 施策 | 4 | 個々の果たす役割の明確化と環境の整備 |
| 事業名 | 成人式開催事業 | | リーディング・プロジェクト | 【継続】 | 予算額 557 千円 |

【概要】

20歳になった若者を祝い励まし、その喜びを分かち合うとともに、自ら生き抜こうとする自覚や次代の担い手としての意識高揚を図るため、成人式式典を挙げる経費です。

【財源内訳】

| 国庫支出金 | 県支出金 | 地方債 | その他 | 一般財源 |
|-------|------|-----|-----|--------|
| | | | | 557 千円 |

【主な事業費】

| | | |
|-----|------------|--------|
| 報償費 | 式典司会者等謝金 | 50 千円 |
| 需用費 | 成人者記念品 | 385 千円 |
| 需用費 | 成人式案内はがき印刷 | 11 千円 |
| 委託料 | 駐車場誘導警備業務 | 42 千円 |

| | | | | | |
|-----|---------|-------|---------------|------|-------------------------|
| 款 | 9 | 教育費 | 分野 | Ⅲ | 教育分野「輝かせます！学びあふれるつるのまち」 |
| 項 | 5 | 社会教育費 | 政策 | 3 | 地域の教育力を高める生涯学習のまちづくり |
| 目 | 2 | 公民館費 | 施策 | 1 | いきがいを高める生涯学習の推進 |
| 事業名 | 公民館振興事業 | | リーディング・プロジェクト | 【継続】 | 予算額 1,483 千円 |

【概要】

公民館学級・鶴寿大学の運営、公民館まつり、講演等に要する経費です。都留市文化協会文化祭関係及び公民館運営審議会の必要経費も含まれます。

【財源内訳】

| 国庫支出金 | 県支出金 | 地方債 | その他 | 一般財源 |
|-------|------|-----|-------|----------|
| | | | 31 千円 | 1,452 千円 |

【主な事業費】

| | | |
|--------------|----------------------|----------|
| 報酬 | 公民館運営審議会委員報酬 15 名 | 75 千円 |
| 報償費 | 公民館学級・鶴寿大学合同開級式講師謝礼等 | 40 千円 |
| 旅費 | 関東甲信越静公民館研究大会旅費費用弁償等 | 31 千円 |
| 負担金、補助金及び交付金 | 都留市文化協会事業補助金 | 1,200 千円 |

| | | | | | |
|-----|-----------|-------|---------------|------|-------------------------|
| 款 | 9 | 教育費 | 分野 | Ⅲ | 教育分野「輝かせます！学びあふれるつるのまち」 |
| 項 | 5 | 社会教育費 | 政策 | 3 | 地域の教育力を高める生涯学習のまちづくり |
| 目 | 2 | 公民館費 | 施策 | 1 | いきがいを高める生涯学習の推進 |
| 事業名 | 公民館各種教室事業 | | リーディング・プロジェクト | 【継続】 | 予算額 446 千円 |

【概要】

生涯学習事業を推進するために公民館各種教室の開催に要する経費です。

【財源内訳】

| 国庫支出金 | 県支出金 | 地方債 | その他 | 一般財源 |
|-------|------|-----|-----|--------|
| | | | | 446 千円 |

【主な事業費】

| | | |
|-----|-------------------|--------|
| 報償費 | 植物観察会・うら山観察会等講師謝金 | 430 千円 |
| 旅費 | 植物観察会嘱託職員旅費費用弁償 | 16 千円 |

| | | | | | |
|-----|--------|-------|---------------|------|-------------------------|
| 款 | 9 | 教育費 | 分野 | Ⅲ | 教育分野「輝かせます！学びあふれるつるのまち」 |
| 項 | 5 | 社会教育費 | 政策 | 3 | 地域の教育力を高める生涯学習のまちづくり |
| 目 | 2 | 公民館費 | 施策 | 1 | いきがいを高める生涯学習の推進 |
| 事業名 | 公民館学級費 | | リーディング・プロジェクト | 【継続】 | 予算額 240 千円 |

【概要】

公民館学級活動の振興に要する経費で、学級の講師に対し年間4万円までの謝礼金を支払います。公民館学級の開設期間は3年を限度とし、それ以降は公民館自主学級へ移行します。

【財源内訳】

| 国庫支出金 | 県支出金 | 地方債 | その他 | 一般財源 |
|-------|------|-----|-----|--------|
| | | | | 240 千円 |

【主な事業費】

| | | |
|-----|---------------|--------|
| 報償費 | 公民館学級講師謝金 6学級 | 240 千円 |
|-----|---------------|--------|

| | | | | | |
|-----|--------------|-------|---------------|------|-------------------------|
| 款 | 9 | 教育費 | 分野 | Ⅲ | 教育分野「輝かせます！学びあふれるつるのまち」 |
| 項 | 5 | 社会教育費 | 政策 | 3 | 地域の教育力を高める生涯学習のまちづくり |
| 目 | 2 | 公民館費 | 施策 | 1 | いきがいを高める生涯学習の推進 |
| 事業名 | はつらつ鶴寿大学運営事業 | | リーディング・プロジェクト | 【継続】 | 予算額 627 千円 |

【概要】

はつらつ鶴寿大学の運営経費です。5月から2月まで各学年23講座(一部イベント参加・合同講座)を実施します。また、5月に入学式・合同開級式、2月に合同閉級式、3月に卒業・修了式を開催します。

【財源内訳】

| 国庫支出金 | 県支出金 | 地方債 | その他 | 一般財源 |
|-------|------|-----|--------|--------|
| | | | 110 千円 | 517 千円 |

【主な事業費】

| | | |
|----------|--------------|--------|
| 報償費 | はつらつ鶴寿大学講師謝金 | 100 千円 |
| 使用料及び賃借料 | 視察研修バス借上げ料 | 328 千円 |

| | | | | | |
|-----|-------------------|--------------|----|-----|-----------|
| 款 | 9 | 教育費 | 分野 | | |
| 項 | 5 | 社会教育費 | 政策 | | |
| 目 | 3 | まちづくり交流センター費 | 施策 | | |
| 事業名 | 人件費(まちづくり交流センター費) | | | 予算額 | 15,840 千円 |

【概要】

一般職 2 人、会計年度任用職員 1 人の人件費です。

【財源内訳】

| | | | | |
|-------|------|-----|-----|-----------|
| 国庫支出金 | 県支出金 | 地方債 | その他 | 一般財源 |
| | | | | 15,840 千円 |

【主な事業費】

| | | |
|------|------------------|----------|
| 報酬 | 会計年度任用職員 1 名の人件費 | 1,663 千円 |
| 給料 | 一般職 2 名の給与 | 7,678 千円 |
| 職員手当 | 一般職・会計年度任用職員の手当等 | 3,900 千円 |
| 共済費 | 一般職・会計年度任用職員共済費等 | 2,564 千円 |

| | | | | | |
|-----|-------------------|--------------|------|-----|-------------------------|
| 款 | 9 | 教育費 | 分野 | Ⅲ | 教育分野「輝かせます！学びあふれるつるのまち」 |
| 項 | 5 | 社会教育費 | 政策 | 3 | 地域の教育力を高める生涯学習のまちづくり |
| 目 | 3 | まちづくり交流センター費 | 施策 | 1 | いきがいを高める生涯学習の推進 |
| 事業名 | まちづくり交流センター管理運営事業 | リーディングプロジェクト | 【継続】 | 予算額 | 33,404 千円 |

【概要】

施設の管理運営及び利用促進企画など、都留市まちづくり交流センター管理運営に要する経費です。

【財源内訳】

| | | | | |
|----------|------|-----|--------|-----------|
| 国庫支出金 | 県支出金 | 地方債 | その他 | 一般財源 |
| 2,073 千円 | | | 709 千円 | 30,622 千円 |

【主な事業費】

| | | |
|-----|-----------------------|-----------|
| 報償費 | みんなの広場講師謝金 | 72 千円 |
| 需用費 | 燃料・光熱水費 | 5,954 千円 |
| 需用費 | エレベーター改修、空調機等修繕 | 14,728 千円 |
| 委託料 | 日常・定期清掃業務委託、夜間管理業務委託等 | 10,756 千円 |

| | | | | | |
|-----|-----------|-------|----|-----|-----------|
| 款 | 9 | 教育費 | 分野 | | |
| 項 | 5 | 社会教育費 | 政策 | | |
| 目 | 4 | 図書館費 | 施策 | | |
| 事業名 | 人件費(図書館費) | | | 予算額 | 32,865 千円 |

【概要】

一般職 3 人、会計年度任用職員 7 人の人件費です。

【財源内訳】

| | | | | |
|-------|------|-----|-----|-----------|
| 国庫支出金 | 県支出金 | 地方債 | その他 | 一般財源 |
| | | | | 32,865 千円 |

【主な事業費】

| | | |
|------|------------------------------|-----------|
| 報酬 | 会計年度任用職員 6 名の人件費 | 10,952 千円 |
| 給料 | 一般職 3 名・フルタイム会計年度任用職員 1 名の給与 | 10,354 千円 |
| 職員手当 | 一般職・会計年度任用職員の手当等 | 6,442 千円 |
| 共済費 | 一般職・会計年度任用職員の共済費等 | 4,907 千円 |

| | | | | | |
|-----|---------|-------|---------------|------|-------------------------|
| 款 | 9 | 教育費 | 分野 | Ⅲ | 教育分野「輝かせます！学びあふれるつるのまち」 |
| 項 | 5 | 社会教育費 | 政策 | 3 | 地域の教育力を高める生涯学習のまちづくり |
| 目 | 4 | 図書館費 | 施策 | 1 | いきがいを高める生涯学習の推進 |
| 事業名 | 図書館運営事業 | | リーディング・プロジェクト | 【継続】 | 予算額 18,532 千円 |

【概要】

各種資料・情報を収集し、利用環境を整備して市民等の読書活動促進、教養の涵養、生涯学習に資する経費です。

【財源内訳】

| | | | | |
|-------|------|-----|-----|-----------|
| 国庫支出金 | 県支出金 | 地方債 | その他 | 一般財源 |
| | | | | 18,532 千円 |

【主な事業費】

| | | |
|----------|---------------------------|----------|
| 報酬 | 図書館協議会委員報酬 | 90 千円 |
| 需用費 | 新聞・雑誌、CD・DVD 購入等 | 2,745 千円 |
| 委託料 | 図書データ作成委託料、図書館システム保守等業務委託 | 2,825 千円 |
| 使用料及び賃借料 | データベース等使用料、図書館システム機器等賃借料 | 4,876 千円 |
| 備品購入費 | 図書購入費 | 7,812 千円 |

| | | | | | |
|-----|--------|-------|---------------|------|-------------------------|
| 款 | 9 | 教育費 | 分野 | Ⅲ | 教育分野「輝かせます！学びあふれるつるのまち」 |
| 項 | 5 | 社会教育費 | 政策 | 3 | 地域の教育力を高める生涯学習のまちづくり |
| 目 | 4 | 図書館費 | 施策 | 1 | いきがいを高める生涯学習の推進 |
| 事業名 | 読書支援事業 | | リーディング・プロジェクト | 【継続】 | 予算額 226 千円 |

【概要】

視聴覚障がい者や高齢者等、通常の図書館資料の利用が困難な市民等に対する図書館サービス(特殊資料の収集整備等)に要する経費です。

【財源内訳】

| | | | | |
|-------|------|-----|-----|--------|
| 国庫支出金 | 県支出金 | 地方債 | その他 | 一般財源 |
| | | | | 226 千円 |

【主な事業費】

| | | |
|-----|-----------------------------|--------|
| 報償費 | 録音資料等への点字ラベル作成・貼付と点字目録作成報償金 | 22 千円 |
| 需用費 | 朗読 CD、字幕付き DVD 等の購入 | 204 千円 |

| | | | | | |
|-----|-------------|---------------|------|-----|-------------------------|
| 款 | 9 | 教育費 | 分野 | Ⅲ | 教育分野「輝かせます！学びあふれるつるのまち」 |
| 項 | 5 | 社会教育費 | 政策 | 3 | 地域の教育力を高める生涯学習のまちづくり |
| 目 | 4 | 図書館費 | 施策 | 1 | いきがいを高める生涯学習の推進 |
| 事業名 | 子ども読書活動支援事業 | リーディング・プロジェクト | 【継続】 | 予算額 | 575 千円 |

【概要】

子どもの読書活動を促進するため、乳幼児に対しては、ブックスタート事業として、7か月乳児健康相談対象世帯に絵本やバッグを配布し、その後、セカンドブック事業として、小学校入学時に図書館バックを、サードブック事業として小学4年生に「読書の記録」用のソフトケースを配布し、図書館利用の啓発を行うための経費です。

【財源内訳】

| | | | | |
|-------|------|-----|-------|--------|
| 国庫支出金 | 県支出金 | 地方債 | その他 | 一般財源 |
| | | | 10 千円 | 565 千円 |

【主な事業費】

| | | |
|-----|------------------------|--------|
| 報償費 | ブックスタート事業補助、読み聞かせ等謝金 | 36 千円 |
| 需用費 | ブックスタート絵本、図書バッグ等購入 | 122 千円 |
| 需用費 | セカンドブック用図書館バック購入(隔年調達) | 0 千円 |
| 需用費 | サードブック用ソフトケース購入 | 110 千円 |
| 需用費 | 子ども読書活動促進行事用消耗品等購入費 | 307 千円 |

| | | | | | | | | |
|-----|-----------|----------|---------------|------|-----------------------------|----------|--|--|
| 款 | 9 | 教育費 | 分野 | Ⅱ | 福祉・子育て・健康分野「育みます！優しさと元気のまち」 | | | |
| 項 | 5 | 社会教育費 | 政策 | 1 | 地域の中で子どもが健やかに育つまちづくり | | | |
| 目 | 5 | 青少年健全育成費 | 施策 | 1 | 地域における子育て支援の推進 | | | |
| 事業名 | 青少年健全育成事業 | | リーディング・プロジェクト | 【継続】 | 予算額 | 5,872 千円 | | |

【概要】

青少年健全育成の推進、ジュニアリーダーの育成を目的としたのびのび興譲館事業、青少年育成活動を行う団体への補助金交付に要する経費です。

【財源内訳】

| 国庫支出金 | 県支出金 | 地方債 | その他 | 一般財源 |
|-------|------|-----|--------|----------|
| | | | 378 千円 | 5,494 千円 |

【主な事業費】

| | | |
|-------------|----------------|----------|
| 報償費 | のびのび興譲館事業指導者謝金 | 399 千円 |
| 需用費 | のびのび興譲館事業消耗品 | 363 千円 |
| 負担金、補助及び交付金 | 青少年育成団体への補助金 | 1,075 千円 |

| | | | | | | | | |
|-----|------------|----------|---------------|------|-----------------------------|----------|--|--|
| 款 | 9 | 教育費 | 分野 | Ⅱ | 福祉・子育て・健康分野「育みます！優しさと元気のまち」 | | | |
| 項 | 5 | 社会教育費 | 政策 | 1 | 地域の中で子どもが健やかに育つまちづくり | | | |
| 目 | 5 | 青少年健全育成費 | 施策 | 1 | 地域における子育て支援の推進 | | | |
| 事業名 | 放課後子ども教室事業 | | リーディング・プロジェクト | 【継続】 | 予算額 | 8,485 千円 | | |

【概要】

子どもたちの放課後や休日の安全・安心な活動拠点を設け、地域協働のまちづくり推進会等の協力を得て、多様な体験活動・交流活動を行う、放課後子ども教室事業の実施に要する経費です。

【財源内訳】

| 国庫支出金 | 県支出金 | 地方債 | その他 | 一般財源 |
|-------|----------|-----|-----|----------|
| | 2,774 千円 | | | 5,711 千円 |

【主な事業費】

| | | |
|-------------|-----------------------|----------|
| 報酬 | 放課後子ども総合プランコーディネーター報酬 | 4,820 千円 |
| 報償費 | 子ども協育連絡協議会委員謝金 | 153 千円 |
| 負担金、補助及び交付金 | 放課後子ども教室事業補助金 | 1,411 千円 |

| | | | | | | | | |
|-----|--------------|-------|----|---------------|-------------------------|-----|--------|--|
| 款 | 9 | 教育費 | 分野 | Ⅲ | 教育分野「輝かせます！学びあふれるつるのまち」 | | | |
| 項 | 5 | 社会教育費 | 政策 | 3 | 地域の教育力を高める生涯学習のまちづくり | | | |
| 目 | 6 | 文化振興費 | 施策 | 3 | 魅力あふれる歴史・文化の保護・育成・発信 | | | |
| 事業名 | 増田誠大賞公募展開催事業 | | | リーディング・プロジェクト | 【継続】 | 予算額 | 224 千円 | |

【概要】

都留市名誉市民第 1 号である故 増田誠画伯の業績の顕彰と市民の芸術文化の振興を図るため、平成 4 年から開催している「増田誠大賞公募展」の開催に要する経費です。

【財源内訳】

| | | | | |
|-------|------|-----|-----|--------|
| 国庫支出金 | 県支出金 | 地方債 | その他 | 一般財源 |
| | | | | 224 千円 |

【主な事業費】

| | | |
|-----|----------------------|--------|
| 報償費 | 増田誠大賞公募展審査員謝礼・受賞者賞賜金 | 45 千円 |
| 需用費 | 入賞者記念楯・参加賞等購入費等 | 131 千円 |
| 需用費 | リーフレット印刷 | 33 千円 |

| | | | | | | | | |
|-----|-----------|-------|----|---------------|-------------------------|-----|----------|--|
| 款 | 9 | 教育費 | 分野 | Ⅲ | 教育分野「輝かせます！学びあふれるつるのまち」 | | | |
| 項 | 5 | 社会教育費 | 政策 | 3 | 地域の教育力を高める生涯学習のまちづくり | | | |
| 目 | 6 | 文化振興費 | 施策 | 3 | 魅力あふれる歴史・文化の保護・育成・発信 | | | |
| 事業名 | 芭蕉の里づくり事業 | | | リーディング・プロジェクト | 【継続】 | 予算額 | 3,344 千円 | |

【概要】

松尾芭蕉ゆかりの地として、「都留市ふれあい全国俳句大会」を開催し、全国の俳句愛好家との交流、俳句を通じた市民の文化振興を図っています。

市民の俳句文化の醸成と松尾芭蕉と都留市の関わりの周知を目的とします。

【財源内訳】

| | | | | |
|-------|------|-----|----------|----------|
| 国庫支出金 | 県支出金 | 地方債 | その他 | 一般財源 |
| | | | 1,905 千円 | 1,439 千円 |

【主な事業費】

| | | |
|-----|-----------------------|----------|
| 報償費 | 選者謝礼、記念講演講師謝礼、司会者謝礼等 | 1,570 千円 |
| 需用費 | 大会開催消耗品・入賞者記念品等 | 272 千円 |
| 需用費 | 開催チラシ・投句用紙印刷、作品集印刷製本費 | 544 千円 |
| 役務費 | 作品募集広告掲載料 | 220 千円 |

| | | | | | |
|-----|---------|--------|---------------|------|-------------------------|
| 款 | 9 | 教育費 | 分野 | Ⅲ | 教育分野「輝かせます！学びあふれるつるのまち」 |
| 項 | 5 | 社会教育費 | 政策 | 3 | 地域の教育力を高める生涯学習のまちづくり |
| 目 | 7 | 文化財保護費 | 施策 | 3 | 魅力あふれる歴史・文化の保護・育成・発信 |
| 事業名 | 文化財保護事業 | | リーディング・プロジェクト | 【継続】 | 予算額 2,319 千円 |

【概要】

文化財保護法に基づく施策の推進を図る経費です。

【財源内訳】

| 国庫支出金 | 県支出金 | 地方債 | その他 | 一般財源 |
|-------|--------|-----|------|----------|
| | 344 千円 | | 1 千円 | 1,974 千円 |

【主な事業費】

| | | |
|------------|-----------------------|--------|
| 報酬 | 文化財審議会委員報酬 | 100 千円 |
| 報償金 | 文化財まち歩き講師等謝礼、市内遺跡発掘立会 | 449 千円 |
| 旅費 | 文化財審議会費用弁償、文化財担当者会議旅費 | 209 千円 |
| 委託料 | 市内遺跡発掘(試掘)用重機委託料等 | 924 千円 |
| 負担金補助及び交付金 | 都留市郷土研究会、文化財保存事業補助金 | 407 千円 |

| | | | | | |
|-----|-------------|---------------|------|-----|-------------------------|
| 款 | 9 | 教育費 | 分野 | Ⅲ | 教育分野「輝かせます！学びあふれるつるのまち」 |
| 項 | 5 | 社会教育費 | 政策 | 3 | 地域の教育力を高める生涯学習のまちづくり |
| 目 | 7 | 文化財保護費 | 施策 | 3 | 魅力あふれる歴史・文化の保護・育成・発信 |
| 事業名 | 尾県郷土資料館運営事業 | リーディング・プロジェクト | 【継続】 | 予算額 | 2,441 千円 |

【概要】

山梨県指定有形文化財である「尾県郷土資料館」の保存・活用(展示・資料館まつり)及び運営に要する経費です。

【財源内訳】

| 国庫支出金 | 県支出金 | 地方債 | その他 | 一般財源 |
|-------|------|-----|-----|----------|
| | | | | 2,441 千円 |

【主な事業費】

| | | |
|-----|-------------------------|----------|
| 報酬 | 尾県郷土資料館運営協議会委員報酬等 | 86 千円 |
| 報償費 | 資料館まつり出演者謝礼 | 60 千円 |
| 需用費 | 清掃用品購入、燃料費、光熱水費等 | 126 千円 |
| 需用費 | 小修繕、バルコニー柱修繕 | 778 千円 |
| 役務費 | 電話料、火災保険料、根津ピアノ調律代 | 113 千円 |
| 委託料 | 資料館管理業務、消防設備点検、植木剪定業務委託 | 1,203 千円 |

| | | | | | | | | |
|-----|-----------|--------|---------------|------|-------------------------|----------|--|--|
| 款 | 9 | 教育費 | 分野 | Ⅲ | 教育分野「輝かせます！学びあふれるつるのまち」 | | | |
| 項 | 5 | 社会教育費 | 政策 | 3 | 地域の教育力を高める生涯学習のまちづくり | | | |
| 目 | 7 | 文化財保護費 | 施策 | 3 | 魅力あふれる歴史・文化の保護・育成・発信 | | | |
| 事業名 | 商家資料館運営事業 | | リーディング・プロジェクト | 【継続】 | 予算額 | 1,501 千円 | | |

【概要】

都留市指定有形文化財「商家資料館」の保存・活用及び運営に要する経費です。

【財源内訳】

| 国庫支出金 | 県支出金 | 地方債 | その他 | 一般財源 |
|-------|------|-----|-----|----------|
| | | | | 1,501 千円 |

【主な事業費】

| | | |
|-------------|-----------------------------|----------|
| 需用費 | 清掃用具購入、燃料費、光熱水費、修繕等 | 152 千円 |
| 役務費 | 電話料、火災保険料、浄化槽点検手数料 | 76 千円 |
| 委託料 | 資料館管理業務、消防設備・浄化槽点検、植木剪定業務委託 | 1,253 千円 |
| 負担金、補助及び交付金 | 新町街路灯維持費負担金 | 20 千円 |

| | | | | | | | | |
|-----|--------------|--------|---------------|------|-------------------------|----------|--|--|
| 款 | 9 | 教育費 | 分野 | Ⅲ | 教育分野「輝かせます！学びあふれるつるのまち」 | | | |
| 項 | 5 | 社会教育費 | 政策 | 3 | 地域の教育力を高める生涯学習のまちづくり | | | |
| 目 | 7 | 文化財保護費 | 施策 | 3 | 魅力あふれる歴史・文化の保護・育成・発信 | | | |
| 事業名 | 八朔祭屋台展示庫管理事業 | | リーディング・プロジェクト | 【継続】 | 予算額 | 1,810 千円 | | |

【概要】

八朔祭屋台展示庫の管理に要する経費です。

【財源内訳】

| 国庫支出金 | 県支出金 | 地方債 | その他 | 一般財源 |
|-------|------|-----|-----|----------|
| | | | | 1,810 千円 |

【主な事業費】

| | | |
|----------|---------------------|----------|
| 需用費 | 清掃用具等、電気料 | 37 千円 |
| 委託料 | 機械警備、正面ガラス清掃業務 | 266 千円 |
| 使用料及び賃借料 | 谷村織物工業協同組合新町用地土地使用料 | 1,500 千円 |

| | | | | | |
|-----|----------------|-------|---------------|------|-------------------------|
| 款 | 9 | 教育費 | 分野 | Ⅲ | 教育分野「輝かせます！学びあふれるつるのまち」 |
| 項 | 5 | 社会教育費 | 政策 | 3 | 地域の教育力を高める生涯学習のまちづくり |
| 目 | 8 | 博物館費 | 施策 | 3 | 魅力あふれる歴史・文化の保護・育成・発信 |
| 事業名 | ミュージアム都留管理運営事業 | | リーディング・プロジェクト | 【継続】 | 予算額 13,963 千円 |

【概要】

ミュージアム都留管理・運営(常設展示)に要する経費です。

【財源内訳】

| 国庫支出金 | 県支出金 | 地方債 | その他 | 一般財源 |
|-------|------|-----|----------|----------|
| | | | 5,100 千円 | 8,863 千円 |

【主な事業費】

| | | |
|-----|-----------------------|----------|
| 報酬 | 博物館協議会委員報酬 8名 | 40 千円 |
| 需用費 | 電気料、上下水道料 | 4,522 千円 |
| 需用費 | 特別収蔵庫電気ヒーター修繕 | 700 千円 |
| 委託料 | 機械警備、消防設備、空調設備等保守点検業務 | 5,833 千円 |

| | | | | | |
|-----|------------------|-------|---------------|------|-------------------------|
| 款 | 9 | 教育費 | 分野 | Ⅲ | 教育分野「輝かせます！学びあふれるつるのまち」 |
| 項 | 5 | 社会教育費 | 政策 | 3 | 地域の教育力を高める生涯学習のまちづくり |
| 目 | 8 | 博物館費 | 施策 | 3 | 魅力あふれる歴史・文化の保護・育成・発信 |
| 事業名 | ミュージアム都留企画展等開催事業 | | リーディング・プロジェクト | 【継続】 | 予算額 3,926 千円 |

【概要】

ミュージアム都留企画展等開催に要する経費です。

【財源内訳】

| 国庫支出金 | 県支出金 | 地方債 | その他 | 一般財源 |
|-------|------|-----|--------|----------|
| | | | 268 千円 | 3,658 千円 |

【主な事業費】

| | | |
|-----|--------------------|----------|
| 報償費 | 寺子屋講座、展示関連イベント講師謝礼 | 410 千円 |
| 旅費 | 企画展、特別展資料調査等旅費 | 226 千円 |
| 需用費 | ポスターチラシ、ミニ図録印刷製本代等 | 1,017 千円 |
| 役務費 | 広告宣伝費 | 381 千円 |
| 役務費 | 展示資料保険料 | 704 千円 |
| 委託料 | 展示制作業務 | 1,143 千円 |
| 使用料 | 企画展借用作品トラック借上げ | 45 千円 |

| | | | | | | | | |
|-----|------------------|--------|----|---------------|-------------------------|-----|-----------|--|
| 款 | 9 | 教育費 | 分野 | Ⅲ | 教育分野「輝かせます！学びあふれるつるのまち」 | | | |
| 項 | 5 | 社会教育費 | 政策 | 3 | 地域の教育力を高める生涯学習のまちづくり | | | |
| 目 | 9 | 文化ホール費 | 施策 | 1 | いきがいを高める生涯学習の推進 | | | |
| 事業名 | 都の杜うぐいすホール管理運営事業 | | | リーディング・プロジェクト | 【継続】 | 予算額 | 83,586 千円 | |

【概要】

都の杜うぐいすホールの管理・運営に要する経費です。

【財源内訳】

| 国庫支出金 | 県支出金 | 地方債 | その他 | 一般財源 |
|-------|------|-----|-----|-----------|
| | | | | 83,586 千円 |

【主な事業費】

| | | |
|----------|------------------|-----------|
| 需用費 | 立体駐車場照明 LED 化修繕 | 1,089 千円 |
| 役務費 | 火災保険料 | 72 千円 |
| 委託料 | 指定管理料 | 79,995 千円 |
| 委託料 | 建築設備調査業務 | 603 千円 |
| 使用料及び賃借料 | 道路案内板土地賃借料(2 か所) | 24 千円 |

| | | | | | | | | |
|-----|-------------------|--------|----|---|-------------------------|-----|----------|--|
| 款 | 9 | 教育費 | 分野 | Ⅲ | 教育分野「輝かせます！学びあふれるつるのまち」 | | | |
| 項 | 5 | 社会教育費 | 政策 | 3 | 地域の教育力を高める生涯学習のまちづくり | | | |
| 目 | 9 | 文化ホール費 | 施策 | 1 | いきがいを高める生涯学習の推進 | | | |
| 事業名 | 都の杜うぐいすホール事業費補助事業 | | | | 【継続】 | 予算額 | 4,500 千円 | |

【概要】

都の杜うぐいすホールで行う事業(市民第九演奏会)に対する補助金です。

【財源内訳】

| 国庫支出金 | 県支出金 | 地方債 | その他 | 一般財源 |
|-------|------|-----|----------|----------|
| | | | 1,000 千円 | 3,500 千円 |

【主な事業費】

| | | |
|-------------|-----------------|----------|
| 負担金、補助及び交付金 | 事業費補助金(市民第九演奏会) | 4,500 千円 |
|-------------|-----------------|----------|

| | | | | | | | | |
|-----|--------------|---------|---------------|------|-------------------------|----------|--|--|
| 款 | 9 | 教育費 | 分野 | Ⅲ | 教育分野「輝かせます！学びあふれるつるのまち」 | | | |
| 項 | 5 | 社会教育費 | 政策 | 3 | 地域の教育力を高める生涯学習のまちづくり | | | |
| 目 | 10 | ふるさと会館費 | 施策 | 1 | いきがいを高める生涯学習の推進 | | | |
| 事業名 | ふるさと会館管理運営事業 | | リーディング・プロジェクト | 【継続】 | 予算額 | 7,233 千円 | | |

【概要】

ふるさと会館(桃林軒含む)の管理運営に要する経費です。

【財源内訳】

| 国庫支出金 | 県支出金 | 地方債 | その他 | 一般財源 |
|-------|------|-----|----------|----------|
| | | | 1,885 千円 | 5,348 千円 |

【主な事業費】

| | | |
|--------------|------------------------------|----------|
| 役務費 | 電話料、火災保険料等 | 149 千円 |
| 委託料 | ふるさと会館・桃林軒管理業務等 | 2,851 千円 |
| 使用料及び賃借料 | 臨時駐車場借上げ料 | 540 千円 |
| 負担金、補助金及び交付金 | ふるさと会館・男女共同参画推進センター共有施設使用負担金 | 3,000 千円 |

| | | | | | | | |
|-----|--------------|---------|----|--|-----|-----------|--|
| 款 | 9 | 教育費 | 分野 | | | | |
| 項 | 6 | 保健体育費 | 政策 | | | | |
| 目 | 1 | 保健体育総務費 | 施策 | | | | |
| 事業名 | 人件費(保健体育総務費) | | | | 予算額 | 20,557 千円 | |

【概要】

一般職 2 人及び会計年度任用職員 3 人の人件費です。

【財源内訳】

| 国庫支出金 | 県支出金 | 地方債 | その他 | 一般財源 |
|-------|------|-----|-----|-----------|
| | | | | 20,557 千円 |

【主な事業費】

| | | |
|------|------------------|----------|
| 報酬 | 会計年度任用職員 3 名の人件費 | 5,201 千円 |
| 給料 | 一般職 2 名の給与 | 6,350 千円 |
| 職員手当 | 一般職・会計年度任用職員の手当等 | 5,961 千円 |
| 共済費 | 一般職・会計年度任用職員共済費等 | 2,940 千円 |

| | | | | | |
|-----|----------|---------|----|------|-------------------------|
| 款 | 9 | 教育費 | 分野 | Ⅲ | 教育分野「輝かせます！学びあふれるつるのまち」 |
| 項 | 6 | 保健体育費 | 政策 | 3 | 地域の教育力を高める生涯学習のまちづくり |
| 目 | 1 | 保健体育総務費 | 施策 | 2 | 明るく豊かな生活を実現するスポーツの振興 |
| 事業名 | 一般社会体育事業 | | | 【継続】 | 予算額 3,826 千円 |

【概要】

スポーツ・健康づくりのコーディネーター、推進役として活動する都留市スポーツ推進委員（定数 20 名）の活動に要する経費並びに市民の運動・スポーツ機会の充実を図るための経費です。

【財源内訳】

| | | | | |
|-------|------|-----|-----|----------|
| 国庫支出金 | 県支出金 | 地方債 | その他 | 一般財源 |
| | | | | 3,826 千円 |

【主な事業費】

| | | |
|-------------|-----------------|----------|
| 報酬 | スポーツ推進委員報酬 20 名 | 1,800 千円 |
| 旅費 | 全国スポーツ推進委員研究大会等 | 530 千円 |
| 委託料 | 体育施設予約システム保守業務 | 660 千円 |
| 負担金、補助及び交付金 | 県小中体連都留支部負担金 | 109 千円 |

| | | | | | |
|-----|------------|---------|----|------|-------------------------|
| 款 | 9 | 教育費 | 分野 | Ⅲ | 教育分野「輝かせます！学びあふれるつるのまち」 |
| 項 | 6 | 保健体育費 | 政策 | 3 | 地域の教育力を高める生涯学習のまちづくり |
| 目 | 1 | 保健体育総務費 | 施策 | 2 | 明るく豊かな生活を実現するスポーツの振興 |
| 事業名 | 体育スポーツ振興事業 | | | 【継続】 | 予算額 2,327 千円 |

【概要】

スポーツ健康教室、子ども水泳教室などのスポーツ振興及び、指導者の育成に要する経費です。

【財源内訳】

| | | | | |
|-------|------|-----|--------|----------|
| 国庫支出金 | 県支出金 | 地方債 | その他 | 一般財源 |
| | | | 860 千円 | 1,467 千円 |

【主な事業費】

| | | |
|----------|---------------------|----------|
| 報償費 | スポーツ教室講師謝金<子ども水泳教室> | 120 千円 |
| 役務費 | 各種教室及び大会等の参加者の傷害保険料 | 180 千円 |
| 委託料 | スポーツタウンイベント運営業務委託 | 634 千円 |
| 使用料及び賃借料 | スケート教室バス借上げ等 | 1,113 千円 |

| | | | | | |
|-----|------------|---------|----|------|-------------------------|
| 款 | 9 | 教育費 | 分野 | Ⅲ | 教育分野「輝かせます！学びあふれるつるのまち」 |
| 項 | 6 | 保健体育費 | 政策 | 3 | 地域の教育力を高める生涯学習のまちづくり |
| 目 | 1 | 保健体育総務費 | 施策 | 2 | 明るく豊かな生活を実現するスポーツの振興 |
| 事業名 | 体育スポーツ奨励事業 | | | 【継続】 | 予算額 22,930 千円 |

【概要】

スポーツ意識の高揚と自主活動を推奨し、併せて参加者の経済的負担の軽減を図ることを目的として、スポーツ団体の育成と助成及び、スポーツ大会事業の助成に要する経費です。つる湧水の里ハーフマラソン補助金を含みます。

【財源内訳】

| | | | | |
|----------|------|-----|-----|-----------|
| 国庫支出金 | 県支出金 | 地方債 | その他 | 一般財源 |
| 7,500 千円 | | | | 15,430 千円 |

【主な事業費】

| | | |
|-------------|-----------------------|-----------|
| 負担金、補助及び交付金 | 特定非営利活動法人都留市スポーツ協会補助金 | 4,705 千円 |
| 負担金、補助及び交付金 | 全国・関東大会出場事業補助金 | 1,300 千円 |
| 負担金、補助及び交付金 | 市制祭協賛スポーツ事業補助金 | 760 千円 |
| 負担金、補助及び交付金 | つる湧水の里ハーフマラソン補助金 | 15,000 千円 |

| | | | | | |
|-----|----------------------|---------|----|------|-------------------------|
| 款 | 9 | 教育費 | 分野 | Ⅲ | 教育分野「輝かせます！学びあふれるつるのまち」 |
| 項 | 6 | 保健体育費 | 政策 | 3 | 地域の教育力を高める生涯学習のまちづくり |
| 目 | 1 | 保健体育総務費 | 施策 | 2 | 明るく豊かな生活を実現するスポーツの振興 |
| 事業名 | 東京オリンピック・パラリンピック関係事業 | | | 【継続】 | 予算額 2,156 千円 |

【概要】

東京 2020 オリンピック・パラリンピック競技大会において、本市がフランス共和国とホストタウン交流を行う経費、並びにオリンピック聖火リレー・パラリンピック聖火ビジットを本市で実施するための経費です。

【財源内訳】

| | | | | |
|-------|--------|-----|-----|----------|
| 国庫支出金 | 県支出金 | 地方債 | その他 | 一般財源 |
| | 500 千円 | | | 1,656 千円 |

【主な事業費】

| | | |
|-----|-----------------------------|----------|
| 報償費 | 機運醸成イベント講師謝金 | 500 千円 |
| 委託料 | オリンピック・パラリンピックホストタウン事業に係る業務 | 1,500 千円 |
| 委託料 | パラリンピック競技大会山梨県聖火フェスティバル警備業務 | 126 千円 |

| | | | | | |
|-----|-----------|---------|----|------|-------------------------|
| 款 | 9 | 教育費 | 分野 | Ⅲ | 教育分野「輝かせます！学びあふれるつるのまち」 |
| 項 | 6 | 保健体育費 | 政策 | 3 | 地域の教育力を高める生涯学習のまちづくり |
| 目 | 2 | 体育施設管理費 | 施策 | 2 | 明るく豊かな生活を実現するスポーツの振興 |
| 事業名 | 野球場管理運営事業 | | | 【継続】 | 予算額 4,327 千円 |

【概要】

市営住吉球場及び楽山球場の維持管理に要する経費です。

【財源内訳】

| 国庫支出金 | 県支出金 | 地方債 | その他 | 一般財源 |
|-------|------|-----|--------|----------|
| | | | 636 千円 | 3,691 千円 |

【主な事業費】

| | | |
|-----|--------------------------|----------|
| 需用費 | 電気料(住吉球場・楽山球場) | 1,625 千円 |
| 需用費 | 照明取替え・小規模修繕 | 500 千円 |
| 役務費 | グラウンド整地・転圧手数料(住吉球場・楽山球場) | 304 千円 |
| 委託料 | 汚泥引抜業務委託(楽山球場) | 800 千円 |

| | | | | | |
|-----|-----------|---------|----|------|-------------------------|
| 款 | 9 | 教育費 | 分野 | Ⅲ | 教育分野「輝かせます！学びあふれるつるのまち」 |
| 項 | 6 | 保健体育費 | 政策 | 3 | 地域の教育力を高める生涯学習のまちづくり |
| 目 | 2 | 体育施設管理費 | 施策 | 2 | 明るく豊かな生活を実現するスポーツの振興 |
| 事業名 | 体育館管理運営事業 | | | 【継続】 | 予算額 13,805 千円 |

【概要】

市民総合体育館及び下谷体育館の維持管理に要する経費です。

【財源内訳】

| 国庫支出金 | 県支出金 | 地方債 | その他 | 一般財源 |
|-------|------|-----|----------|----------|
| | | | 4,149 千円 | 9,656 千円 |

【主な事業費】

| | | |
|-----|--------------------|----------|
| 需用費 | 電気料(市民総合体育館・下谷体育館) | 2,820 千円 |
| 需用費 | 下谷体育館バスケットゴール修繕 | 412 千円 |
| 委託料 | 市民総合体育館受付管理業務委託 | 7,101 千円 |
| 委託料 | 特殊建築物定期調査業務委託 | 312 千円 |

| | | | | | |
|-----|-------------|---------|----|------|-------------------------|
| 款 | 9 | 教育費 | 分野 | Ⅲ | 教育分野「輝かせます！学びあふれるつるのまち」 |
| 項 | 6 | 保健体育費 | 政策 | 3 | 地域の教育力を高める生涯学習のまちづくり |
| 目 | 2 | 体育施設管理費 | 施策 | 2 | 明るく豊かな生活を実現するスポーツの振興 |
| 事業名 | 各体育施設管理運営事業 | | | 【継続】 | 予算額 12,496 千円 |

【概要】

玉川グラウンド、大輪スポーツ広場、市営テニスコート、水沼グラウンド、ターゲットバードゴルフ場、市民プールなどの社会体育施設の維持管理に要する経費です。市内小中学校の体育館及びグラウンドを社会教育、社会活動及び公共の目的で使用する際の経費です。

【財源内訳】

| 国庫支出金 | 県支出金 | 地方債 | その他 | 一般財源 |
|-------|------|-----|----------|----------|
| | | | 6,923 千円 | 5,573 千円 |

【主な事業費】

| | | |
|-----|---------------------------|----------|
| 需用費 | 電気料(都留第一中学校夜間照明外 7 施設) | 2,999 千円 |
| 需用費 | 各施設小修繕 | 500 千円 |
| 委託料 | 小中学校 11 校・体育館及び夜間照明管理業務委託 | 1,854 千円 |
| 委託料 | プール遊泳監視及び受付業務委託 | 1,364 千円 |

| | | | | | |
|-----|---------------|---------|----|------|-------------------------|
| 款 | 9 | 教育費 | 分野 | Ⅲ | 教育分野「輝かせます！学びあふれるつるのまち」 |
| 項 | 6 | 保健体育費 | 政策 | 3 | 地域の教育力を高める生涯学習のまちづくり |
| 目 | 2 | 体育施設管理費 | 施策 | 2 | 明るく豊かな生活を実現するスポーツの振興 |
| 事業名 | やまびこ競技場管理運営事業 | | | 【継続】 | 予算額 45,246 千円 |

【概要】

都留市総合運動公園「やまびこ競技場」、「多目的広場」の維持管理に要する経費です。

(一財)日本陸上競技連盟公認の「第 3 種陸上競技場」で公認の更新手続きに伴う改修工事を平成 29 年度から実施しており、今年度は、5 年計画の 5 年目の工事となります。

【財源内訳】

| 国庫支出金 | 県支出金 | 地方債 | その他 | 一般財源 |
|-------|------|-----------|-----------|-----------|
| | | 18,300 千円 | 13,963 千円 | 12,983 千円 |

【主な事業費】

| | | |
|-------|----------------------------|-----------|
| 委託料 | インフィールド芝生管理等業務委託 | 2,712 千円 |
| 工事請負費 | やまびこ競技場第 3 種公認競技場更新に伴う改修工事 | 37,624 千円 |
| 原材料費 | 芝管理用資材費 | 638 千円 |
| 備品購入費 | 3 種検定用走高跳用マット等購入 | 2,115 千円 |

令和3年度

当初補正予算の概要



都 留 市

令和3年度当初補正予算総括表

(単位：千円)

| 会 計 名 | 当 初 予 算 額 | 既 定 補 正 予 算 額 | 当 初 補 正 予 算 額 | 計 | 摘 要 |
|----------------------------|---------------------|---------------|---------------|------------|-----------|
| 一 般 会 計 | 14,358,000 | | 300,000 | 14,658,000 | |
| 特 別 会 計 (9 会 計) | 6,260,274 | 0 | 0 | 6,260,274 | |
| 内 財 産 区 等 記 | 国 民 健 康 保 険 事 業 | 2,852,835 | | 2,852,835 | |
| | 介 護 保 険 事 業 | 2,773,193 | | 2,773,193 | |
| | 介 護 保 険 サ ー ビ ス 事 業 | 9,058 | | 9,058 | |
| | 後 期 高 齢 者 医 療 | 593,311 | | 593,311 | |
| | 桑 代 沢 外 17 恩 賜 林 | 668 | | 668 | |
| | 水 頭 外 3 恩 賜 林 | 640 | | 640 | |
| | 濁 り 沢 外 18 恩 賜 林 | 1,291 | | 1,291 | |
| | 板 ケ 沢 外 7 恩 賜 林 | 463 | | 463 | |
| | 盛 里 財 産 区 | 28,815 | | 28,815 | |
| | 企 業 会 計 (4 会 計) | 6,485,416 | 0 | 52,328 | 6,537,744 |
| 内 記 | 水 道 事 業 会 計 | 566,567 | | 566,567 | |
| | 簡 易 水 道 事 業 会 計 | 450,707 | | 450,707 | |
| | 下 水 道 事 業 会 計 | 1,322,447 | | 1,322,447 | |
| | 病 院 事 業 会 計 | 4,145,695 | | 52,328 | 4,198,023 |
| 総 計 | 27,103,690 | 0 | 352,328 | 27,456,018 | |

(注) 水道事業、簡易水道事業、下水道事業、病院事業会計 予算額＝収益の支出＋資本の支出

1. 一般会計 当初補正予算の概要

(1) 歳入

(単位：千円、%)

| 区 分 | 令和3年度 当初予算額 | 既定補正 予算額 | 当初補正 予算額 | 計 | 構成比 | 令和2年度当初 現計予算額 | 比 較 | |
|-----------------------------|----------------|-------------|-------------|------------|-------|------------------|-----------|--------|
| | | | | | | | 増減額 | 増減率 |
| 1 市 税 | 3,450,396 | | | 3,450,396 | 23.5 | 3,755,273 | △ 304,877 | △ 8.1 |
| 2 地 方 譲 与 税 | 103,785 | | | 103,785 | 0.7 | 105,684 | △ 1,899 | △ 1.8 |
| 3 利 子 割 交 付 金 | 2,773 | | | 2,773 | 0.0 | 2,917 | △ 144 | △ 4.9 |
| 4 配 当 割 交 付 金 | 12,191 | | | 12,191 | 0.1 | 13,692 | △ 1,501 | △ 11.0 |
| 5 株 式 等 譲 渡 所 得 割 交 付 金 | 16,557 | | | 16,557 | 0.1 | 8,892 | 7,665 | 86.2 |
| 6 法 人 事 業 税 金 交 付 金 | 30,890 | | | 30,890 | 0.2 | 17,738 | 13,152 | 74.1 |
| 7 地 方 消 費 税 交 付 金 | 657,689 | | | 657,689 | 4.5 | 644,442 | 13,247 | 2.1 |
| 8 ゴ ル フ 場 利 用 税 金 交 付 金 | 62,743 | | | 62,743 | 0.4 | 62,408 | 335 | 0.5 |
| 9 環 境 性 能 割 金 交 付 金 | 7,431 | | | 7,431 | 0.1 | 3,690 | 3,741 | 101.4 |
| 10 地 方 特 例 交 付 金 | 86,107 | | | 86,107 | 0.6 | 19,793 | 66,314 | 335.0 |
| 11 地 方 交 付 税 | 4,366,949 | | | 4,366,949 | 29.8 | 4,047,279 | 319,670 | 7.9 |
| 12 交 通 安 全 対 策 特 別 交 付 金 | 3,497 | | | 3,497 | 0.0 | 3,679 | △ 182 | △ 4.9 |
| 13 分 担 金 及 び 負 担 金 | 247,272 | | | 247,272 | 1.7 | 192,918 | 54,354 | 28.2 |
| 14 使 用 料 及 び 手 数 料 | 233,976 | | | 233,976 | 1.6 | 236,085 | △ 2,109 | △ 0.9 |
| 15 国 庫 支 出 金 | 1,754,373 | | | 1,754,373 | 12.0 | 1,685,860 | 68,513 | 4.1 |
| 16 県 支 出 金 | 867,700 | | | 867,700 | 5.9 | 871,394 | △ 3,694 | △ 0.4 |
| 17 財 産 収 入 | 59,985 | | | 59,985 | 0.4 | 63,217 | △ 3,232 | △ 5.1 |
| 18 寄 附 金 | 200,003 | | | 200,003 | 1.4 | 77,403 | 122,600 | 158.4 |
| 19 繰 入 金 | 890,932 | | 300,000 | 1,190,932 | 8.1 | 1,046,198 | 144,734 | 13.8 |
| 20 繰 越 金 | 1 | | | 1 | 0.0 | 1 | | |
| 21 諸 収 入 | 265,018 | | | 265,018 | 1.8 | 584,677 | △ 319,659 | △ 54.7 |
| 22 市 債 | 1,037,732 | | | 1,037,732 | 7.1 | 916,760 | 120,972 | 13.2 |
| 合 計 | 14,358,000 | | 300,000 | 14,658,000 | 100.0 | 14,360,000 | 298,000 | 2.1 |

(2) 歳出

(単位：千円、%)

| 区 分 | 令和3年度 当初予算額 | 既定補正 予算額 | 当初補正 予算額 | 計 | 構成比 | 令和2年度当初 現計予算額 | 比 較 | |
|---------------|----------------|-------------|-------------|------------|-------|------------------|-----------|--------|
| | | | | | | | 増減額 | 増減率 |
| 1 議 会 費 | 157,042 | | | 157,042 | 1.1 | 154,342 | 2,700 | 1.7 |
| 2 総 務 費 | 2,269,298 | | 17,428 | 2,286,726 | 15.6 | 1,767,950 | 518,776 | 29.3 |
| 3 民 生 費 | 4,182,305 | | | 4,182,305 | 28.5 | 4,199,508 | △ 17,203 | △ 0.4 |
| 4 衛 生 費 | 1,629,503 | | 91,896 | 1,721,399 | 11.7 | 1,563,785 | 157,614 | 10.1 |
| 5 農 林 水 産 業 費 | 258,785 | | | 258,785 | 1.8 | 331,826 | △ 73,041 | △ 22.0 |
| 6 商 工 費 | 132,980 | | 169,710 | 302,690 | 2.1 | 130,935 | 171,755 | 131.2 |
| 7 土 木 費 | 1,255,895 | | | 1,255,895 | 8.6 | 1,671,515 | △ 415,620 | △ 24.9 |
| 8 消 防 費 | 842,819 | | 966 | 843,785 | 5.8 | 761,774 | 82,011 | 10.8 |
| 9 教 育 費 | 2,432,532 | | 20,000 | 2,452,532 | 16.7 | 2,506,719 | △ 54,187 | △ 2.2 |
| 10 災 害 復 旧 費 | 3 | | | 3 | 0.0 | 3 | | |
| 11 公 債 費 | 1,151,191 | | | 1,151,191 | 7.8 | 1,143,009 | 8,182 | 0.7 |
| 12 諸 支 出 金 | 5,647 | | | 5,647 | 0.0 | 108,634 | △ 102,987 | △ 94.8 |
| 13 予 備 費 | 40,000 | | | 40,000 | 0.3 | 20,000 | 20,000 | 100.0 |
| 合 計 | 14,358,000 | | 300,000 | 14,658,000 | 100.0 | 14,360,000 | 298,000 | 2.1 |

(3) 歳出（性質別）内訳

(単位：千円、%)

| 区 分 | 令和3年度 当初予算額 | 既定補正 予算額 | 当初補正 予算額 | 計 | 構成比 | 令和2年度当初 現計予算額 | 比 較 | |
|-------------|----------------|-------------|-------------|------------|-------|------------------|-----------|--------|
| | | | | | | | 増 減 額 | 増 減 率 |
| 義 務 的 経 費 | 6,213,075 | | | 6,213,075 | 42.4 | 6,296,587 | △ 83,512 | △ 1.3 |
| 人 件 費 | 2,370,586 | | | 2,370,586 | 16.2 | 2,408,176 | △ 37,590 | △ 1.6 |
| うち職員給 | 1,430,905 | | | 1,430,905 | 9.8 | 1,377,405 | 53,500 | 3.9 |
| 扶 助 費 | 2,691,298 | | | 2,691,298 | 18.4 | 2,745,402 | △ 54,104 | △ 2.0 |
| 公 債 費 | 1,151,191 | | | 1,151,191 | 7.8 | 1,143,009 | 8,182 | 0.7 |
| 投 資 的 経 費 | 1,328,814 | | | 1,328,814 | 9.1 | 1,553,102 | △ 224,288 | △ 14.4 |
| 普通建設事業 | 1,328,811 | | | 1,328,811 | 9.1 | 1,553,099 | △ 224,288 | △ 14.4 |
| 補助事業 | 437,687 | | | 437,687 | 3.0 | 432,784 | 4,903 | 1.1 |
| 単独事業 | 891,124 | | | 891,124 | 6.1 | 1,120,315 | △ 229,191 | △ 20.5 |
| 災害復旧事業 | 3 | | | 3 | 0.0 | 3 | | |
| 補助事業 | | | | | | | | |
| 単独事業 | 3 | | | 3 | 0.0 | 3 | | |
| そ の 他 の 経 費 | 6,816,111 | | 300,000 | 7,116,111 | 48.5 | 6,510,311 | 605,800 | 9.3 |
| 物 件 費 | 2,100,798 | | 222,204 | 2,323,002 | 15.8 | 1,789,561 | 533,441 | 29.8 |
| 維 持 補 修 費 | 133,096 | | | 133,096 | 0.9 | 149,122 | △ 16,026 | △ 10.7 |
| 補 助 費 等 | 3,423,231 | | 77,796 | 3,501,027 | 23.9 | 2,796,393 | 704,634 | 25.2 |
| 積 立 金 | 107,424 | | | 107,424 | 0.7 | 117,897 | △ 10,473 | △ 8.9 |
| 投資及び出資金 | | | | | | | | |
| 貸 付 金 | 300 | | | 300 | 0.0 | 300 | | |
| 繰 出 金 | 1,011,262 | | | 1,011,262 | 6.9 | 1,637,038 | △ 625,776 | △ 38.2 |
| 予 備 費 | 40,000 | | | 40,000 | 0.3 | 20,000 | 20,000 | 100.0 |
| 歳 出 合 計 | 14,358,000 | | 300,000 | 14,658,000 | 100.0 | 14,360,000 | 298,000 | 2.1 |

2. 企業会計 当初補正予算の概要

病院事業会計

(単位：千円)

| 収益の収入 | | | | | 収益の支出 | | | | |
|-------------|----------------|-------------|-------------|-----------|-------------|----------------|-------------|-------------|-----------|
| 款 | 令和3年度 当初予算額 | 既定補正 予算額 | 当初補正 予算額 | 計 | 款 | 令和3年度 当初予算額 | 既定補正 予算額 | 当初補正 予算額 | 計 |
| 1.収益の収入 | 3,717,010 | 0 | 13,309 | 3,730,319 | 1.収益の支出 | 3,704,116 | 0 | 13,309 | 3,717,425 |
| 収益の 収入合計 | 3,717,010 | 0 | 13,309 | 3,730,319 | 収益の 支出合計 | 3,704,116 | 0 | 13,309 | 3,717,425 |

| 資本の収入 | | | | | 資本の支出 | | | | |
|-------------|----------------|-------------|-------------|---------|-------------|----------------|-------------|-------------|---------|
| 款 | 令和3年度 当初予算額 | 既定補正 予算額 | 当初補正 予算額 | 計 | 款 | 令和3年度 当初予算額 | 既定補正 予算額 | 当初補正 予算額 | 計 |
| 1.資本の収入 | 329,994 | 0 | 39,087 | 369,081 | 1.資本の支出 | 441,579 | 0 | 39,019 | 480,598 |
| 支本の 収入合計 | 329,994 | 0 | 39,087 | 369,081 | 支本の 支出合計 | 441,579 | 0 | 39,019 | 480,598 |

3. 当初補正予算事業一覧表

一般会計

(単位：千円)

| 款 | 事業名 | 事業概要 | 補正予算額 | 担当課 |
|---|---|--|---------|--------|
| 2 | 財産管理費 新型コロナウイルス感染症対策事業 (接触感染防止対策) | 市役所庁舎感染症防止対策事業 新型コロナウイルス感染症の予防対策として、市役所庁舎の手洗い場を自動水 wash 化するなど、感染症対策の徹底を図ります。 財源内訳： 一般財源 5,428千円 | 5,428 | 財務課 |
| | 企画費 新型コロナウイルス感染症対策事業 (学生支援対策) | 学生生活支援事業 新型コロナウイルス感染症の影響により、学生等への生活支援策として、市内の高等教育機関(都留文科大学、健康科学大学、産業技術短期大学校)に在籍する学生に対し、市内の商店等で使用できる商品券3千円を配布します。 財源内訳： 一般財源 12,000千円 | 12,000 | 企画課 |
| 4 | 予防費 新型コロナウイルス感染症対策事業 (感染拡大防止対策) | 社会福祉施設等感染防止対策支援事業 市内介護サービス事業所、福祉事業所、保育園・こども園、放課後児童クラブ、子育て支援団体、市内医療機関(歯科医院を含む)等に対し、感染防止対策に必要となる物品を配付します。 財源内訳： 一般財源 8,100千円 | 8,100 | 健康子育て課 |
| | 予防費 新型コロナウイルス感染症対策事業 (ワクチン接種体制整備確保対策) | 新型コロナウイルスワクチン接種体制確保事業 新型コロナウイルスワクチン接種を円滑に進めるための支援策として、援護者等に対し、接種会場へ移動する際に要する費用を負担します。 財源内訳： 一般財源 6,000千円 | 6,000 | |
| 6 | 商工振興費 新型コロナウイルス感染症対策事業 (事業者等経済対策) | 地域経済活性化支援事業 新型コロナウイルス感染症の影響により、売り上げが減少している商店等の地域経済を支援する取り組みとして、市内の商店等で使用できる商品券を市民一人につき5千円を配布し、生活支援と消費喚起を推進します。 財源内訳： 一般財源 169,710千円 | 169,710 | 産業課 |
| 8 | 災害対策費 新型コロナウイルス感染症対策事業 (避難所感染防止対策) | 避難所安定電源確保対策事業 新型コロナウイルス感染症の拡大による状況下でも市民が安心して避難所を利用できる体制を構築するため、安定した電源の確保に要する機材を整備します。 財源内訳： 一般財源 966千円 | 966 | 総務課 |
| 9 | 学校管理費 新型コロナウイルス感染症対策事業 (接触感染防止対策) | 小・中学校感染症防止対策事業 新型コロナウイルス感染症の予防対策として、小・中学校の手洗い場を自動水 wash 化し、感染症対策の徹底を図ります。 財源内訳： 一般財源 20,000千円 | 20,000 | 学校教育課 |

(2) 病院事業会計

(単位：千円)

| 款 | 事業名 | 事業概要 | 補正予算額 | 担当 |
|---|-------------------------|--|--------|------|
| 1 | 医療費用・介護老人保健事業費用 (経費) | 院内感染防止対策事業 院内感染防止対策として、空調などの院内施設の更新を行い、入院・外来患者が安心して医療が受けられるよう清潔な院内環境の徹底を図ります。 | 13,309 | 市立病院 |
| 1 | 建設改良費 (営業設備費) | 院内情報通信設備整備事業 医療従事者同士の接触を避け、院内感染リスクを低下させるとともに医療従事者の業務負担を軽減させるため、山梨県立中央病院との画像配信システムを整備するなど、業務の効率化と安全な労働環境の構築を図ります。 | 26,233 | |
| 1 | 建設改良費 (営業設備費) | 災害派遣医療チーム(DMAT)体制整備事業 新型コロナウイルス感染症の感染拡大を踏まえ、災害発生時に災害派遣医療チーム(DMAT)が活動するにあたり、隊員の感染を未然に防ぐため、DMAT資機材の整備を行います。 | 2,122 | |
| 1 | 建設改良費 (営業設備費) | 新型コロナウイルス感染症対策に必要となる資機材等の購入 新型コロナウイルス感染症の影響禍においても、安心して医療を受けられる体制に必要な資機材等を整備します。 | 10,664 | |